

**SEAF**

**Secretaria Executiva de  
Administração e Finanças**

Rua Dona Maria Augusta Nogueira, Nº519  
Recife – PE  
Fone: 3184.0244

Secretaria  
de Saúde



GOVERNO DO ESTADO  
*Pernambuco*

## **RELATÓRIO DO INVENTÁRIO EVENTUAL DOS BENS MÓVEIS PERMANENTES**

### **UPA IBURA**



Dezembro 2018

## COMISSÃO DE INVENTÁRIO DA UPA IBURA

  
Luiz Carlos Figueiredo da Costa Pereira

**Presidente**

Luiz Carlos Pereira  
Coordenador de Planejamento e Logística  
Secretaria Estadual de Saúde  
Matrícula nº 981.334-7

  
Carlos Humberto dos Santos

**Secretário**

Humberto Santos  
Coord. de Monitoramento  
de Média Complexidade  
DGMMA/S/SES-PE  
Fonet 575247-5

  
Eduardo de Athayde Siqueira

**Membro**

EDUARDO SIQUEIRA  
GESTOR DE LOGÍSTICA  
SUPERINTENDÊNCIA DE APOIO LOGÍSTICO-SAL  
SECRETARIA ESTADUAL DE SAÚDE-PE  
Matrícula nº 987194-9

**SUMÁRIO**

Apresentação.....	4
Introdução.....	4
1. Objetivo.....	5
2. Equipe.....	5
3. Metodologia.....	5
4. Etapas.....	6
5. Desenvolvimento do Trabalho.....	6
6. Cronograma de Execução.....	7
7. Conclusões e Considerações.....	8
8. Imagens.....	9
9. Anexos.....	12



Luiz Carlos Pereira  
Coordenador de Patrimônio e Logística  
Secretaria Estadual de Saúde  
Telefone nº 381 324.7



Humberto Santos  
Coor. de Monitoramento  
de Média Complexidade



EDUARDO SIQUEIRA  
GESTOR DE LOGÍSTICA  
SUPERINTENDÊNCIA DE APOIO LOGÍSTICO-SAL  
SECRETARIA ESTADUAL DE SAÚDE DE

**Apresentação**

O presente relatório foi construído para apresentar os resultados do Inventário Eventual da UPA Ibura.

Entende-se por Inventário Eventual, conforme a Portaria Conjunta SAD/SEFAZ nº 152/2016, aquele que será realizado a qualquer tempo por iniciativa do órgão/entidade ou por iniciativa dos órgãos de fiscalização em situações passíveis de averiguações de dano, extravio ou qualquer outra irregularidade.

Esse documento descreve a metodologia adotada para o desenvolvimento das atividades, bem como sugestões relativas à melhoria nos procedimentos de controle, zelo e guarda dos bens móveis inventariados.

**Introdução**

A Secretaria Executiva de Administração e Finanças visando à melhoria do controle e gestão dos bens móveis permanentes da Secretaria Estadual de Saúde de PE resolveu realizar o Inventário Eventual da UPA Ibura.

Desta forma, a Diretoria Geral de Administração, no âmbito da SEAF, contando com o apoio do Gestor da UPA Ibura, iniciou as atividades para a realização do mesmo.

Parte dessa atividade se deu através de localizar, relacionar e tomar os bens móveis permanentes, utilizando etiquetas com tecnologia RFID, além de pesquisa documental e registro fotográfico dos bens.



**1. Objetivo**

O objetivo da realização desse relatório é apresentar os resultados do Inventário à Secretaria Executiva de Atenção à Saúde - SEAS, à UPA Ibura e à Diretoria Geral de Administração, além de criar um banco de dados que irá contribuir para uma melhor eficiência, transparência e controle na gestão do patrimônio público.

**2. Equipe**

Para a realização do Inventário foi necessária à **cooperação entre os diversos agentes envolvidos**, dessa forma segue, abaixo, os representantes das seguintes Unidades:

**1. Secretaria Executiva de Administração e Finanças**

José Adelino dos Santos Neto – Secretaria Executiva de Administração e Finanças  
Ana Patrícia Pastick Rolim – Diretoria Geral de Administração  
Luiz Carlos Figueirêdo da Costa Pereira – Superintendência de Apoio Logístico  
Marina Albuquerque Moreira – Superintendência de Apoio Logístico  
Eduardo de Athayde Siqueira - Superintendência de Apoio Logístico  
Regina Duarte – Assessora DGA  
Jéssyca Alves – Gerente de Arquitetura DGI

**2. Upa Ibura**

Carlos Eduardo Brasileiro – Coordenador Geral da UPA Ibura

**3. Diretoria Geral de Modernização e Monitoramento de Assistência à Saúde**

Carlos Humberto dos Santos - DGMMAS

**3. Metodologia do Trabalho**

Primeiramente foi realizado alinhamento junto ao gestor da UPA Ibura, onde foram informadas as ações primárias para realização do Inventário. Após este momento, foi alinhado quem seriam os participantes a atuar em cada etapa.

Em 10/12/2018, foi iniciado o Levantamento dos Bens da UPA Ibura, essa etapa foi desenvolvida com o preenchimento das planilhas encaminhadas pela Gerência de Patrimônio, da Secretaria de Administração - SAD, visando descrever o bem, o local em que se encontra e o estado de conservação, também são itens dessa planilha o número do tombo e o tipo de equipamento. Esse levantamento gerou a base para a construção do registro dos dados dos bens, para posterior controle.

Em paralelo iniciou-se a construção do Relatório de Atividades e a solicitação a Diretoria Geral de Infraestrutura com o encaminhamento da Planta Arquitetônica da Unidade, para realização do mapeamento dos setores visando elaborar o cronograma das atividades.

Após a inserção dos dados que foram levantados na planilha, foi iniciada a valoração dos Bens. Com a conclusão dessa etapa, deu-se por finalizado o Inventário, com posterior encaminhamento das informações aos setores interessados.

Na planilha do inventário, a validação da unidade refere-se às colunas: “Descrição do Bem”, “Localização do Bem”, “Tipo de Equipamento”, “Nº de Tombamento” e “Estado de Conservação”. Já as colunas: “Data de Avaliação”, “Valor de Aquisição ou de Avaliação”, “Valor Contábil Líquido Atual” e “Link/Consulta” são validadas por essa comissão.

Os referidos procedimentos metodológicos seguem o que prescreve a Portaria do STN nº 548/2015 e a Portaria Conjunta SAD/SEFAZ nº 152/2016. A sistematização das etapas foi realizada através das normas e instruções prescritas nos documentos relatados, tendo cada etapa desse processo importâncias ímpares, também é objetivo dessa atividade atender ao art.94,95 e 96, da Lei nº 4.320/64.

#### **4. Etapas**

As etapas para a realização do Inventário foram realizadas, conforme a ordem que segue abaixo:

- 4.1 **Escolha dos membros da Comissão de Inventário de Bens Móveis;**
- 4.2 **Publicação da Nomeação da Comissão de Inventário de Bens Móveis**, no Diário Oficial do Estado;
- 4.3 **Mapeamento do Local;**
- 4.4 **Cronograma de Atividades;**
- 4.5 **Levantamento dos Bens Móveis Permanentes**, todos os bens próprios da Secretaria Estadual de Saúde de PE, que se encontra em uso na UPA Ibura, receberam uma nova etiqueta patrimonial, com a tecnologia RFID (Radio-Frequency Identification), que foram impressas através de impressoras com tecnologia para impressão do tipo termo-transferência e gravação para leitura de radiofrequência. Nessas etiquetas, pode-se visualizar a impressão da sequência numérica de tombamento e de um código de barras, objetivando armazenamento de informações para leitura de coletores de dados que facilitará os inventários futuros. Após registro das informações, foi realizada uma tomada fotográfica dos setores, buscando mostrar a real disposição dos bens;
- 4.6 **Valoração dos Bens**, através de: análise documental (como Notas Fiscais ou recibos e dados dos projetos arquitetônicos), consulta ao E-FISCO, consulta a sites de venda e compra;
- 4.7 **Construção de Relatório de Atividades**

#### **5. Desenvolvimento do Trabalho**

##### **Período: 10 a 17 de dezembro de 2018**

Foi alinhado entre o responsável da UPA Ibura e a DGA o nome dos participantes que iriam atuar no Inventário da Unidade;

Mapeamento, da UPA Ibura in loco pela Equipe DGA junto a Equipe da Unidade;

Em 10/12/2018 deu-se o início do Levantamento e tombamento dos Bens Móveis;

Finalizada, em 17/12/2018, a Etapa 4.5 do inventário;

##### **Período: 18 a 21 de dezembro de 2018**

  
Luiz Carlos Pereira

  
Humberto Santos  
Coord. de Monitoramento

  
EDUARDO SIQUEIRA  
GESTOR DE LOGÍSTICA  
SECRETARIA DE SAÚDE



Foi iniciada a realização da valoração dos Bens em 18/12/2018 e sua conclusão em 21/12/2018;

Em 21/12/2018, finalizado o Inventário e o Relatório e consolidadas as informações para posterior encaminhamento à SEAS, à DGA e ao SEAF, do Inventário Eventual da UPA Iburá;

## **6. Cronograma de Execução do Levantamento dos Bens**

Nº de Ordem	Setor	10/12/2018
1	ADMINISTRAÇÃO	X
2	COORDENAÇÃO ADMINISTRATIVA	X
3	FINANCEIRO/RH	X
4	DIREÇÃO	X
5	DORMITÓRIO FEMININO	X
6	DORMITÓRIO MASCULINO	X
7	DML	X
8	BANHEIRO FEMININO	X
9	BANHEIRO MASCULINO	X
10	RECEPÇÃO PRIMEIRO ANDAR	X
11	COPA/REFEITÓRIO	X
12	RECEPÇÃO	X
13	CPD	X
14	SERVIÇO SOCIAL	X
15	SALA DE CLASSIFICAÇÃO 05	X
16	SALA DE CLASSIFICAÇÃO 06	X
17	SALA DE CLASSIFICAÇÃO 03	X
18	SALA DE CLASSIFICAÇÃO 04	X
19	SALA DE MEDICAÇÃO	X
20	SALA DE SUTURA	X
21	SALA DE NEBULIZAÇÃO	X
22	LABORATÓRIO	X
23	ANTECÂMARA	X
24	REPOUSO FEMININO	X
25	REPOUSO MASCULINO	X
26	CONSULTÓRIO 1	X
27	CONSULTÓRIO 6	X
28	CONSULTÓRIO 5	X
29	CONSULTÓRIO 3	X
30	CONSULTÓRIO 4	X

162

EDUARDO SIQUEIRA



31	CONSULTÓRIO 2	X
32	SALA DE RAIOS X	X
33	FARMÁCIA	X
34	CONSULTÓRIA 7 ORTOPEDIA	X
35	SALA DE DRENAGEM	X
36	SALA DE GESSO	X
37	SALA DE ELETROCARDIOGRAMA	X
38	SALA DE SEGURANÇA DO TRABALHO	X
39	COORDENAÇÃO DE ENFERMAGEM	X
40	RECEPÇÃO DOS CONSULTÓRIOS	X
41	CORREDOR DA URGÊNCIA	X
42	SALA DE PEDIATRIA	X
43	SALA AMARELA FEMININA	X
44	SALA AMARELA MASCULINA	X
45	SALA VERMELHA	X
46	SALA DE ROUPA SUJA	X
47	MORGUE	X
48	SALA DE UTILIDADES	X
49	SALA DE MACAS E CADEIRAS DE RODAS	X
50	SALA DE MANUTENÇÃO	X
51	SALA DO GERADOR	X
52	ÁREA EXTERNA	X
53	POSTO POLICIAL	X
54	ALMOXARIFADO	X
55	SALA DE FATURAMENTO	X
56	FARMÁCIA	X

**7. Conclusões e Considerações****7.1- Conclusões**

A Tabela, abaixo, mostra os resultados do Inventário realizado na UPA Ibura e traduz as informações constantes nas Planilhas do levantamento dos bens, que seguem anexas.

O total de bens se refere a todos os bens inventariados, ou seja, levantados, tombados fisicamente e registrados em Planilha.

TABELA-RESUMO DE INVENTÁRIO da UPA Ibura DATA FINAL DE APURAÇÃO: 21/12/2018	
Total de bens tombados	577
Valor total dos bens	R\$ 416.364,18

Tabela 1: Resultados do Inventário da UPA Ibura

## 7.2- Considerações

Tendo em vista a constante melhoria nas atividades patrimoniais da Secretaria Estadual de Saúde, sugerimos algumas propostas de melhoria, conforme seguem:

- Verificar a possibilidade de definir/criar uma setorial de Patrimônio para que haja a distribuição das atividades e a melhoria na eficiência da gestão e informar a DGA o nome do responsável para melhorar a troca de informações;

- Utilizar planilhas de controle, bem como de inventário para realizar melhor gestão patrimonial, mantendo o registro dos bens atualizado enquanto não se der a implantação do PE-Integrado;

- Conscientizar as Unidades Administrativas sobre a responsabilidade dos bens móveis permanentes e criar o hábito de utilizar os termos de cessão, de uso não oneroso de bens móveis, e os termos de movimentação de bens/transferência interna e externa facilitando assim o monitoramento da localização dos bens;

- Conferir, periodicamente, a listagem dos bens de cada setor e registrar as movimentações nas Planilhas de Inventário e caso perceba alguma alteração informar a DGA efetivando assim o controle patrimonial;

- **Por em prática a cultura de responsabilização dos servidores e prestadores de serviço pelo patrimônio publico, guarda e zelo dos bens;**

- **Utilizar os documentos sugeridos e/ou desenvolvidos pela SAD, os quais se encontram no site: <http://www.sad.pe.gov.br/web/sad/patrimonio>;**

- Utilizar os números de controle patrimonial com a nova sequência de tombamento, a fim de uniformizar a identificação dos bens próprios da Secretaria, haja vista a diversidade de origem de plaquetas encontradas;

- Realizar inventário patrimonial anual na Unidade, ou quando o setor competente considerar necessário.

## 8. Imagens







  
Luiz Carlos Pereira  
Coordenador de Manutenção e Logística

  
Humberto Santos  
Coord. de Monitoramento

  
EDUARDO SIQUEIRA  
GESTOR DE LOGÍSTICA  
SUPERINTENDÊNCIA DE APOIO LOGÍSTICO-SAL



  
**Luiz Carlos Pereira**  
Coordenador de Planejamento e Logística

  
**Humberto Santos**  
Coord. de Monitoramento

  
**EDUARDO SIQUEIRA**  
GESTOR DE LOGÍSTICA



## **9. Anexos**

1. Cópia da Publicação da Comissão de Inventário de Bens Móveis;
2. Planta Arquitetônica da UPA Ibura;
3. Planilha do Inventário com valoração dos Bens Móveis;
4. Planilha do Levantamento dos Bens Móveis;
5. Portaria conjunta SAD/SEFAZ nº 152/2017 e Portaria STN nº 548/2015;

  
Luiz Carlos Pereira  
Coordenador de Planejamento e Logística  
Secretaria Estadual de Saúde

  
Humberto Santos  
Coor. de Monitoramento

  
EDUARDO SIQUEIRA  
GESTOR DE LOGÍSTICA





Recife, 18 de dezembro de 2018

## Diário Oficial do Estado de Pernambuco - Poder Executivo

10 - Ano XCV • Nº 233

## SAÚDE

Secretário: José Iran Costa Júnior

EM: 17/12/2018

PORTARIA SES Nº 816 - O SECRETÁRIO DE SAÚDE DO ESTADO DE PERNAMBUCO, no uso de suas atribuições legais,

## RESOLVE:

Art. 1º Constituir Comissão de Inventário de Bens Móveis, com a atribuição de realizar o levantamento físico dos bens móveis da UPA Iburu e da UPA Engenho Velho.

Art. 2º Designar, para compor a referida Comissão de Inventário de Bens Móveis, os seguintes servidores:

I - Luiz Carlos Figueiredo da Costa Pereira, matrícula nº 381.334.7, na função de Presidente;

II - Carlos Humberto dos Santos, matrícula nº 375.841.5, na função de Secretário;

III - Eduardo de Abayde Siqueira, matrícula nº 366.218.5, na função de Membro.

Art. 3º Estabelecer para a conclusão dos trabalhos o prazo de 45 (quarenta e cinco) dias, podendo ser prorrogada uma única vez por igual período através de Portaria do Secretário de Saúde mediante requerimento devidamente emitido pela Comissão de Inventário de Bens Móveis.

Art. 4º Durante a realização do inventário, o sistema de gestão patrimonial e toda movimentação de entrada e de saída de bens serão bloqueados, sendo permitidas os recebimentos dos bens pendentes e os casos excepcionais devidamente justificados.

Art. 5º Determinar a todos os titulares de órgãos e unidades que ofereçam a Comissão de Inventário de Bens Móveis os meios, recursos e colaboração indispensáveis para o fiel cumprimento de suas atribuições.

Art. 6º Os integrantes da Comissão de Inventário de Bens Móveis desempenhando suas funções sem prejuízo das atribuições habituais, podem não ser atribuída nenhuma outra função vinculada a este evento.

Art. 7º Esta Portaria entra em vigor na data de sua publicação.

JOSÉ IRAN DA COSTA JÚNIOR  
 Secretário Estadual de Saúde

O SECRETÁRIO ESTADUAL DE SAÚDE, com base na delegação outorgada pelo Ato nº 619/2015, republicado no D.O.E. de 04/02/2015 e com fundamento no Decreto nº 44.934, de 31 de agosto de 2017, publicado no D.O.E. de 01/09/2017, baixou as seguintes Portarias:

DIRETORIA GERAL DE PLANEJAMENTO E CONTROLE DA AÇÃO FISCAL - DFC  
 EDITAL DE INTIMAÇÃO - REGULARIZAÇÃO DE DÉBITOS - ANTECIPAÇÃO TRIBUTÁRIA

EDITAL DFC Nº 271 /2018

A Diretoria Geral de Planejamento da Ação Fiscal - DFC, informa os contribuintes abaixo relacionados para regularizarem seus débitos fiscais no prazo de sete dias, condição exigida para que se mantenham credenciados, para efeito de recolhimento do imposto antecipado, relativo às aquisições de mercadorias em outra Unidade da Federação, conforme disposto no Decreto nº 44.690, de 30.06.2017 e alterações e no Decreto nº 26.148, de 21.11.2003, relativo às aquisições de produtos da cesta básica, no Decreto nº 21.981, de 30.12.1998, relativo às aquisições de gado e produtos derivados de seu abate e abateação.

A relação está publicada na rede mundial no site da Secretaria da Fazenda de Pernambuco  
[www.sefaz.pe.gov.br](http://www.sefaz.pe.gov.br) em PUBLICAÇÕES > EDITAIS DE INTIMAÇÃO - ANTECIPAÇÃO TRIBUTÁRIA > EDITAIS

Recife, 17 de dezembro de 2018

FLAVIO MARTINS SODRE DA MOTA

DIRETOR GERAL

EDITAL DBF Nº 177/2018

PRORROGAÇÃO DO CREDENCIAMENTO DE ESTÍMULO A ATIVIDADE PORTUÁRIA

A Diretoria de Controle e Acompanhamento de Benefícios Fiscais - DBF, considerando o disposto no art. 3º do Decreto nº 34.560, de 5.2.2010, que trata do credenciamento de Benefícios Fiscais - DBF, considerando o disposto no art. 3º, parágrafo primeiro, inciso I do mencionado Decreto, que regulamenta o Programa de Estímulo à Atividade Portuária e de acordo com a formalização do processo nº 2018.000010739774-26, da ciência que o credenciamento do contribuinte HIM COMERCIAL DE PRESENTES LTDA, CACEPE nº 0498709-33, fica prorrogado pelo período de 01 (um) ano, tendo seu termo inicial em 27.12.2018 e termo final em 28.12.2019. Os efeitos Despachos(Autorizativo(s) vinculados) ao referido contribuinte passará(m) a ter seu(s) termo(s) final(is) na data 28.12.2019. Os efeitos deste edital ficam condicionados ao cumprimento dos requisitos previstos no Convênio ICMS nº 190, de 15 de dezembro de 2017.

Recife, 17 de dezembro de 2018

Aldérico Porteira Guerra

Diretor

EDITAL DBF Nº 178/2018

PRORROGAÇÃO DO CREDENCIAMENTO DE ESTÍMULO A ATIVIDADE PORTUÁRIA

A Diretoria de Controle e Acompanhamento de Benefícios Fiscais - DBF, considerando o disposto no art. 3º do Decreto nº 34.560, de 5.2.2010, que trata do credenciamento de Benefícios Fiscais - DBF, considerando o disposto no art. 3º, parágrafo primeiro, inciso I do mencionado Decreto, que regulamenta o Programa de Estímulo à Atividade Portuária e de acordo com a formalização do processo nº 2018.000010302093-06, da ciência que o credenciamento do contribuinte G E C COMÉRCIO E IMPORTAÇÃO DE UTILIDADES DO LAR LTDA, CACEPE nº 0502034-41, fica prorrogado pelo período de 01 (um) ano, tendo seu termo inicial em 28.12.2018 e termo final em 27.12.2019. Os efeitos Despachos(Autorizativo(s) vinculados) ao referido contribuinte passará(m) a ter seu(s) termo(s) final(is) na data 27.12.2019. Os efeitos deste edital ficam condicionados ao cumprimento dos requisitos previstos no Convênio ICMS nº 190, de 15 de dezembro de 2017.

Recife, 17 de dezembro de 2018

Aldérico Porteira Guerra

Diretor

EDITAL DBF Nº 179/2018

CREDENCIAMENTO DE ESTÍMULO A ATIVIDADE PORTUÁRIA

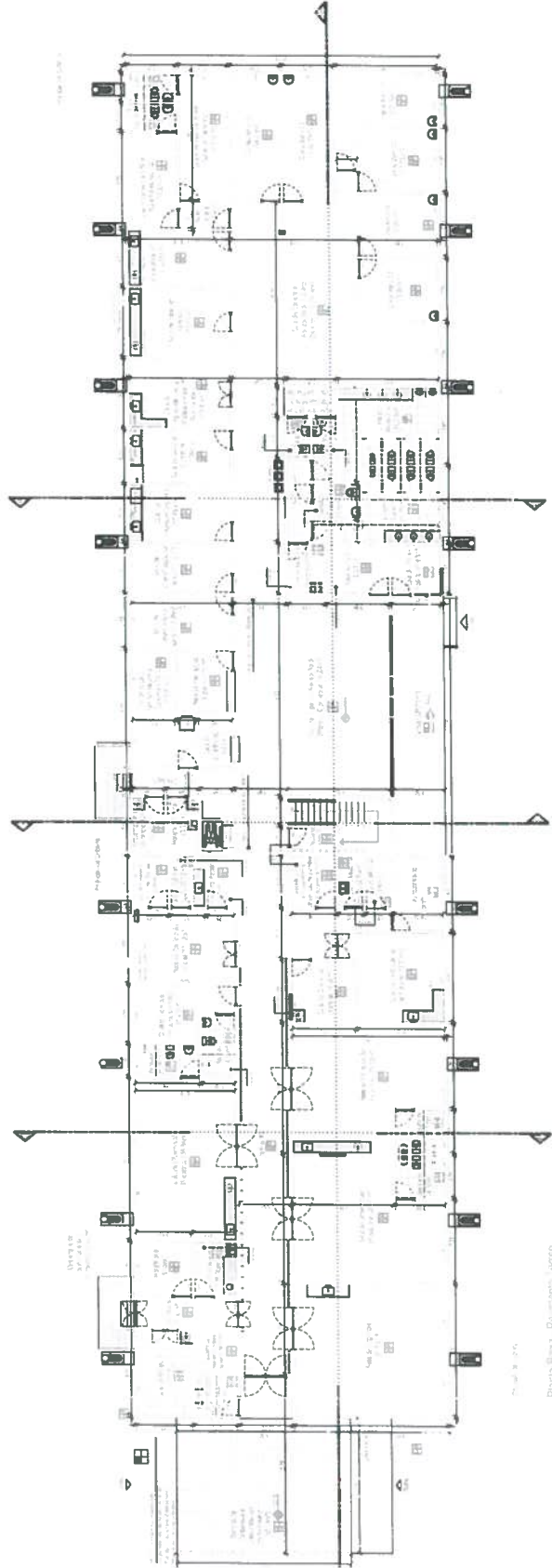

Planta B. 1/50

Planta Baixa - Pavimento Inferior

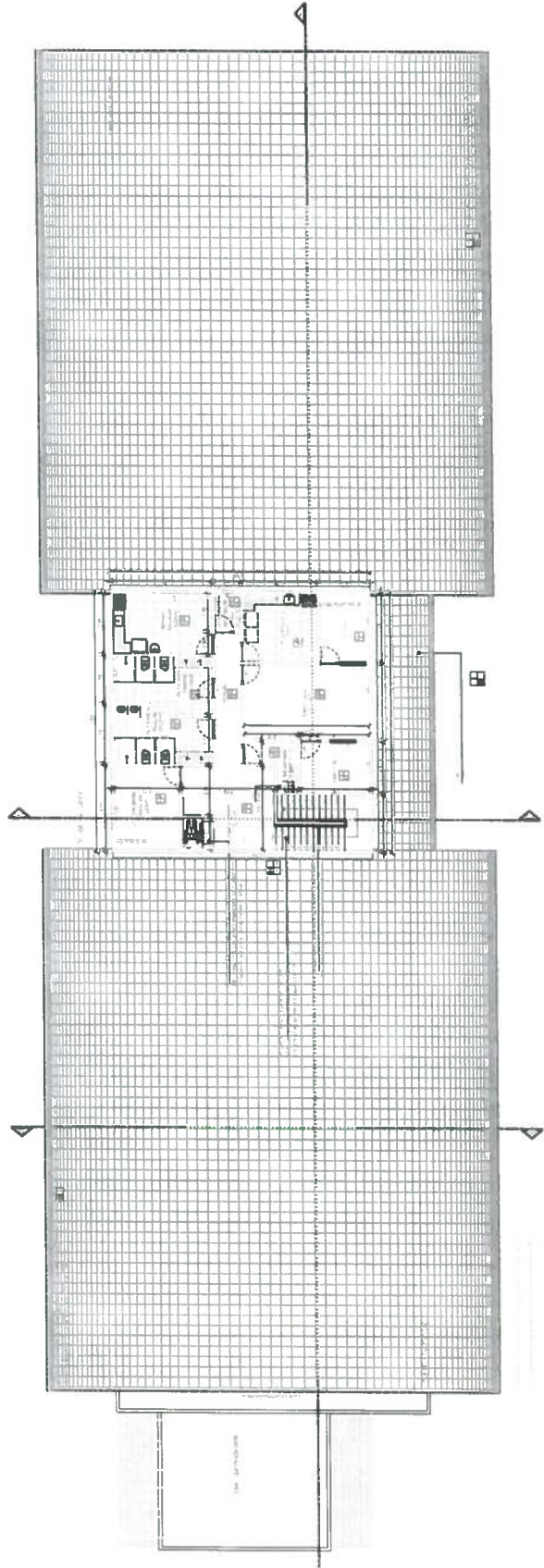

PROPRIETÁRIO: CONDOMÍNIO EDIFÍCIO DE PAVIMENTOS SUPERIORES DA UFRJ - RUA MARANHÃO, 110

RESPONSÁVEL TÉCNICO: ARQUITETO - TITULAR DO PIS/PROJ: MARCELO FERREZ DA SILVA - UFRJ

LEGENDA:

**projeto arquitetônico**  
**Pavimentos**  
 PLANTAS BAIXA - PAVIMENTOS TÉRREO E SUPERIOR

PROJETO MECÂNICO PARA CONTRIBUIÇÃO DE SUA UNIDADE DE PROJETO ATENDIMENTO UFRJ  
 TERCEIRO LOCALIZADO NA RUA POETA ALVARO MOTA (CAMPO LACADO) BAIXA, RECEBE-SE

COORDENADOR: [Nome] | DATA: [Data] | LOCAL: [Local]

COLABORADORES: [Nomes] | DATA: [Data] | LOCAL: [Local]

PROJETO Nº: 02/12



**SECRETARIA ESTADUAL DE SAÚDE**  
**SECRETARIA EXECUTIVA DE ADMINISTRAÇÃO E FINANÇAS**  
**DIRETORIA GERAL DE ADMINISTRAÇÃO**  
**INVENTÁRIO DA UPA IBURA**

Nº de Ordem	Descrição do Bem	Localização do Bem	Tipo de Equipamento	Nº de Tombamento	Estado de Conservação	Data de Avaliação	Valor de Aquisição ou Avaliação	Valor Contábil Líquido Atual	Link Consulta
1	MESA EM L COM GAVETEIRO FIXO EM MADEIRA MDF COM 4 GAVETAS E SUPORTE	ADMINISTRAÇÃO	MOBILIÁRIO EM GERAL	230101.011401.2018	REGULAR	05/04/2010	R\$ 5.116,92	R\$ 1.125,72	FORNECEDOR: PRADO & PRADO NF Nº029,028,027 NE Nº 004461/2010
2	ARMÁRIO PASTA SUSPensa COM 4 GAVETAS	ADMINISTRAÇÃO	MOBILIÁRIO EM GERAL	230101.011402.2018	REGULAR	12/12/2018	R\$ 489,00	R\$ 489,00	SAD -CATÁLOGO DE BENS MÓVEIS PARA HOSPITAIS PERTENCENTES À REDE ESTADUAL DE SAÚDE DE PERNAMBUCO
3	ARMÁRIO PASTA SUSPensa COM 4 GAVETAS	ADMINISTRAÇÃO	MOBILIÁRIO EM GERAL	230101.011403.2018	REGULAR	12/12/2018	R\$ 489,00	R\$ 489,00	SAD -CATÁLOGO DE BENS MÓVEIS PARA HOSPITAIS PERTENCENTES À REDE ESTADUAL DE SAÚDE DE PERNAMBUCO
4	ARMÁRIO MÉDIO 160.cm EM MADEIRA MDF COM 2 PORTAS	ADMINISTRAÇÃO	MOBILIÁRIO EM GERAL	230101.011404.2018	REGULAR	28/08/2010	R\$ 3.831,89	R\$ 957,97	FORNECEDOR: PRADO & PRADO NF Nº029,028,027 NE Nº 004461/2010
5	ARMÁRIO MÉDIO 160.cm EM MADEIRA MDF COM 2 PORTAS	ADMINISTRAÇÃO	MOBILIÁRIO EM GERAL	230101.011405.2018	REGULAR	28/08/2010	R\$ 3.831,89	R\$ 957,97	FORNECEDOR: PRADO & PRADO NF Nº029,028,027 NE Nº 004461/2010
6	ARMÁRIO MÉDIO 160.cm EM MADEIRA MDF COM 2 PORTAS	ADMINISTRAÇÃO	MOBILIÁRIO EM GERAL	230101.011406.2018	REGULAR	28/08/2010	R\$ 3.831,89	R\$ 957,97	FORNECEDOR: PRADO & PRADO NF Nº029,028,027 NE Nº 004461/2010
7	MESA DE TRABALHO EM MADEIRA MDF 120CM	ADMINISTRAÇÃO	MOBILIÁRIO EM GERAL	230101.011407.2018	REGULAR	05/04/2010	R\$ 2.486,12	R\$ 546,95	FORNECEDOR: PRADO & PRADO NF Nº029,028,027 NE Nº 004461/2010
8	MESA EM L COM GAVETEIRO FIXO EM MADEIRA MDF COM 4 GAVETAS E SUPORTE	ADMINISTRAÇÃO	MOBILIÁRIO EM GERAL	230101.011408.2018	REGULAR	05/04/2010	R\$ 5.116,92	R\$ 1.125,72	FORNECEDOR: PRADO & PRADO NF Nº029,028,027 NE Nº 004461/2010
9	ARMÁRIO BAIXO PARA ESCRITÓRIO EM MADEIRA MDF COM 2 PORTAS	ADMINISTRAÇÃO	MOBILIÁRIO EM GERAL	230101.011409.2018	REGULAR	05/04/2010	R\$ 2.185,56	R\$ 480,82	FORNECEDOR: PRADO & PRADO NF Nº029,028,027 NE Nº 004461/2010
10	ARMÁRIO MÉDIO 160.cm EM MADEIRA MDF COM 2 PORTAS	ADMINISTRAÇÃO	MOBILIÁRIO EM GERAL	230101.011410.2018	REGULAR	28/08/2010	R\$ 3.831,89	R\$ 957,97	FORNECEDOR: PRADO & PRADO NF Nº029,028,027 NE Nº 004461/2010
11	ARMÁRIO BAIXO PARA ESCRITÓRIO EM MADEIRA MDF COM 2 PORTAS	ADMINISTRAÇÃO	MOBILIÁRIO EM GERAL	230101.011411.2018	REGULAR	05/04/2010	R\$ 2.185,56	R\$ 480,82	FORNECEDOR: PRADO & PRADO NF Nº029,028,027 NE Nº 004461/2010
12	MESA RETANGULAR EM MDF PARA REUNIÃO	ADMINISTRAÇÃO	MOBILIÁRIO EM GERAL	230101.011412.2018	REGULAR	12/12/2018	R\$ 573,00	R\$ 573,00	https://www.dafiti.com.br/Mesa-De-Reunioes-Carvalho-Frances-De-Madeira-Moveis-Kappesberg-

**Luiz Carlos Pereira**  
 Coordenador de Patrimônio e Logística  
 Secretaria Estadual de Saúde  
 Matrícula nº 381.334-7

**Frumbeito Santos**  
 Coordenador em  
 de Mesa Com oxidada  
 DGNIMA SE-PE  
 Ingt 3753-1-5

**EDUARDO SIQUEIRA**  
 GESTOR DE LOGÍSTICA  
 SUPERINTENDÊNCIA DE APOIO LOGÍSTICO-SAL  
 SECRETARIA ESTADUAL DE SAÚDE-PE  
 MATRÍCULA 366219 5

**UNIA GRA 24h**  
 Coordenador Geral  
 Carlos Eduardo Brasileiro



13	CADEIRA GIRATÓRIA ESTOFADA SEM BRAÇOS	ADMINISTRAÇÃO	MOBILIÁRIO EM GERAL	230101.011413.2018	REGULAR	03/09/2010	R\$ 1.055,46	R\$ 271,78	FORNECEDOR: AURUS COMERCIAL NE Nº 004459/2010 NF Nº 886,2890,2897,2923
14	CADEIRA GIRATÓRIA ESTOFADA SEM BRAÇOS	ADMINISTRAÇÃO	MOBILIÁRIO EM GERAL	230101.011414.2018	REGULAR	03/09/2010	R\$ 1.055,46	R\$ 271,78	FORNECEDOR: AURUS COMERCIAL NE Nº 004459/2010 NF Nº 886,2890,2897,2923
15	POLTRONA /CADEIRA GIRATÓRIA ESPALDAR MÉDIO COM BRAÇOS	ADMINISTRAÇÃO	MOBILIÁRIO EM GERAL	230101.011415.2018	REGULAR	03/09/2010	R\$ 4.321,05	R\$ 1.112,67	FORNECEDOR: AURUS COMERCIAL NE Nº 004459/2010 NF Nº 886,2890,2897,2923
16	CADEIRA FIXA INTERLOCUTOR COM BRAÇOS	ADMINISTRAÇÃO	MOBILIÁRIO EM GERAL	230101.011416.2018	REGULAR	24/03/2010	R\$ 1.526,00	R\$ 324,28	FORNECEDOR: AURUS COMERCIAL NE Nº 004459/2010 NF Nº 886,2890,2897,2923
17	BANCADA EM MDF MED C 3,20	ADMINISTRAÇÃO	MOBILIÁRIO EM GERAL	230101.011417.2018	REGULAR	12/12/2018	R\$ 350,00	R\$ 350,00	https://produto.mercadolivre.com.br/M/LB-923516158-bancada-mesa-estudo-computador-notebook-sob-medida-https://www.zoom.com.br/ar-
18	ARCONDICIONADO SPLIT 9.000 BTUS	ADMINISTRAÇÃO	MAQUINAS E UTENSÍLIOS EQUIPAMENTOS DIVERSOS	230101.011418.2018	REGULAR	12/12/2018	R\$ 1.016,00	R\$ 1.016,00	condicionado/ar-condicionado-split-springer-midea-9000-btus-42maca0955-
19	COMPUTADOR COM CPU	ADMINISTRAÇÃO	EQUIPAMENTOS DE PROCESSAMENTOS DE DADOS	230101.011419.2018	REGULAR	12/12/2018	R\$ 992,00	R\$ 992,00	SAD -CATÁLOGO DE BENS MÓVEIS PARA HOSPITAIS PERTENCENTES À REDE ESTADUAL DE SAÚDE DE PERNAMBUCO
20	ARMÁRIO MÉDIO 160.cm EM MADEIRA MDF COM 2 PORTAS	COORDENAÇÃO ADMINISTRATIVA	MOBILIÁRIO EM GERAL	230101.011420.2018	REGULAR	28/08/2010	R\$ 3.831,89	R\$ 957,97	FORNECEDOR: PRADO & PRADO NF Nº029,028,027 NE Nº 004461/2010
21	ARMÁRIO BAIXO PARA ESCRITÓRIO EM MADEIRA MDF COM 2 PORTAS	COORDENAÇÃO ADMINISTRATIVA	MOBILIÁRIO EM GERAL	230101.011421.2018	REGULAR	05/04/2010	R\$ 2.185,56	R\$ 480,82	FORNECEDOR: PRADO & PRADO NF Nº029,028,027 NE Nº 004461/2010
22	ARCONDICIONADO SPLIT 9.000 BTUS	COORDENAÇÃO ADMINISTRATIVA	MAQUINAS E UTENSÍLIOS EQUIPAMENTOS DIVERSOS	230101.011422.2018	REGULAR	12/12/2018	R\$ 1.016,00	R\$ 1.016,00	https://www.zoom.com.br/ar-condicionado/ar-condicionado-split-springer-midea-9000-btus-42maca0955-
23	MESA EM L COM GAVETEIRO FIXO EM MADEIRA MDF COM 4 GAVETAS E SUPORTE	COORDENAÇÃO ADMINISTRATIVA	MOBILIÁRIO EM GERAL	230101.011423.2018	REGULAR	05/04/2010	R\$ 5.116,92	R\$ 1.125,72	FORNECEDOR: PRADO & PRADO NF Nº029,028,027 NE Nº 004461/2010
24	MESA DE TRABALHO EM MADEIRA MDF 120CM	COORDENAÇÃO ADMINISTRATIVA	MOBILIÁRIO EM GERAL	230101.011424.2018	REGULAR	05/04/2010	R\$ 2.486,12	R\$ 546,95	FORNECEDOR: PRADO & PRADO NF Nº029,028,027 NE Nº 004461/2010
25	GAVETEIRO MDF COM SUPORTE PARA CPU	COORDENAÇÃO ADMINISTRATIVA	MOBILIÁRIO EM GERAL	230101.011425.2018	REGULAR	12/12/2018	R\$ 297,00	R\$ 297,00	https://www.madeiramadeira.com.br/me-sa-para-computador-com-armario-1-porta-aroeira-jcm-moveis-243703.html
26	CADEIRA FIXA INTERLOCUTOR SEM BRAÇO TIPO "S"	COORDENAÇÃO ADMINISTRATIVA	MOBILIÁRIO EM GERAL	230101.011426.2018	REGULAR	03/09/2010	R\$ 662,87	R\$ 170,69	FORNECEDOR: AURUS COMERCIAL NE Nº 004459/2010 NF Nº 886,2890,2897,2923
27	CADEIRA GIRATÓRIA ESTOFADA SEM BRAÇOS	COORDENAÇÃO ADMINISTRATIVA	MOBILIÁRIO EM GERAL	230101.011427.2018	REGULAR	24/03/2010	R\$ 1.055,46	R\$ 224,29	FORNECEDOR: AURUS COMERCIAL NE Nº 004459/2010 NF Nº 886,2890,2897,2923
28	CADEIRA GIRATÓRIA ESTOFADA SEM BRAÇOS	COORDENAÇÃO ADMINISTRATIVA	MOBILIÁRIO EM GERAL	230101.011428.2018	REGULAR	24/03/2010	R\$ 1.055,46	R\$ 224,29	FORNECEDOR: AURUS COMERCIAL NE Nº 004459/2010 NF Nº 886,2890,2897,2923

Luiz Carlos Pereira  
 Coordenador de Arquivo e Logística  
 Secretaria Estadual de Saúde  
 Matrícula nº 381.334-7

Humberto Santos  
 Coord. de Monitoramento de Média Complexidade  
 DGM/MS/SES-PE  
 Iviet 575941-5

Eduardo Siqueira  
 Gestor de Logística  
 Superintendência de Apoio Logístico-SAL  
 Secretaria Estadual de Saúde PE  
 Iviet 575941-5

Luiz Carlos Pereira  
 Coordenador de Arquivo e Logística  
 Secretaria Estadual de Saúde  
 Matrícula nº 381.334-7

Luiz Carlos Pereira  
 Coordenador de Arquivo e Logística  
 Secretaria Estadual de Saúde  
 Matrícula nº 381.334-7

29	RECIPIENTE PARA LIXO 30 LITROS	COORDENAÇÃO ADMINISTRATIVA	MAQUINAS E UTENSÍLIOS EQUIPAMENTOS DIVERSOS	230101.011429.2018	REGULAR	28/10/2010	R\$	81,00	R\$	21,47	FORNECEDOR: VITÓRIA REGIA LTDA NF 214 NE Nº 11029/2010
30	RECIPIENTE PARA LIXO 30 LITROS	COORDENAÇÃO ADMINISTRATIVA	MAQUINAS E UTENSÍLIOS EQUIPAMENTOS DIVERSOS	230101.011430.2018	REGULAR	28/10/2010	R\$	81,00	R\$	21,47	FORNECEDOR: VITÓRIA REGIA LTDA NF 214 NE Nº 11029/2010
31	PRANCHA EM MDF COM 2 METROS	FINANCEIRO/RH	MOBILIÁRIO EM GERAL	230101.011431.2018	REGULAR	20/12/2018	R\$	401,00	R\$	401,00	<a href="https://www.elo7.com.br/prancha-de-madeira-tampao-de-madeira/dp/9482577elo7_source=google">https://www.elo7.com.br/prancha-de-madeira-tampao-de-madeira/dp/9482577elo7_source=google</a>
32	ARMÁRIO MÉDIO 160.cm EM MADEIRA MDF COM 2 PORTAS	FINANCEIRO/RH	MOBILIÁRIO EM GERAL	230101.011432.2018	REGULAR	28/08/2010	R\$	3.831,89	R\$	957,97	FORNECEDOR: PRADO & PRADO NF Nº029,028,027 NE Nº 004461/2010
33	MESA DE TRABALHO EM MADEIRA MDF 120CM	FINANCEIRO/RH	MOBILIÁRIO EM GERAL	230101.011433.2018	REGULAR	05/04/2010	R\$	2.486,12	R\$	546,95	FORNECEDOR: PRADO & PRADO NF Nº029,028,027 NE Nº 004461/2010
34	MESA DE TRABALHO EM MADEIRA MDF 120CM	FINANCEIRO/RH	MOBILIÁRIO EM GERAL	230101.011434.2018	REGULAR	05/04/2010	R\$	2.486,12	R\$	546,95	FORNECEDOR: PRADO & PRADO NF Nº029,028,027 NE Nº 004461/2010
35	CADEIRA GIRATÓRIA ESTOFADA SEM BRAÇOS	FINANCEIRO/RH	MOBILIÁRIO EM GERAL	230101.011435.2018	REGULAR	24/03/2010	R\$	1.055,46	R\$	224,29	FORNECEDOR: AURUS COMERCIAL NE Nº 004459/2010 NF Nº 886,2890,2897,2923
36	CADEIRA GIRATÓRIA ESTOFADA SEM BRAÇOS	FINANCEIRO/RH	MOBILIÁRIO EM GERAL	230101.011436.2018	REGULAR	24/03/2010	R\$	1.055,46	R\$	224,29	FORNECEDOR: AURUS COMERCIAL NE Nº 004459/2010 NF Nº 886,2890,2897,2923
37	CADEIRA FIXA INTERLOCUTOR SEM BRAÇOS	FINANCEIRO/RH	MOBILIÁRIO EM GERAL	230101.011437.2018	REGULAR	03/09/2010	R\$	531,00	R\$	136,73	FORNECEDOR: AURUS COMERCIAL NE Nº 004459/2010 NF Nº 886,2890,2897,2923
38	ARMÁRIO PARA PASTA SUSPensa EM MADEIRA MDF COM 4 GAVETA	DIREÇÃO	MOBILIÁRIO EM GERAL	230101.011438.2018	REGULAR	12/12/2018	R\$	489,00	R\$	489,00	SAD --CATÁLOGO DE BENS MÓVEIS PARA HOSPITAIS PERTENCENTES À REDE ESTADUAL DE SAÚDE DE PERNAMBUCO
39	ARMÁRIO PARA PASTA SUSPensa EM MADEIRA MDF COM 4 GAVETA	DIREÇÃO	MOBILIÁRIO EM GERAL	230101.011439.2018	REGULAR	12/12/2018	R\$	489,00	R\$	489,00	SAD --CATÁLOGO DE BENS MÓVEIS PARA HOSPITAIS PERTENCENTES À REDE ESTADUAL DE SAÚDE DE PERNAMBUCO
40	ARMÁRIO BAIXO PARA ESCRITÓRIO EM MADEIRA MDF COM 2 PORTAS	DIREÇÃO	MOBILIÁRIO EM GERAL	230101.011440.2018	REGULAR	05/04/2010	R\$	2.185,56	R\$	480,82	FORNECEDOR: PRADO & PRADO NF Nº029,028,027 NE Nº 004461/2010
41	MESA DE TRABALHO EM MADEIRA MDF 120CM	DIREÇÃO	MOBILIÁRIO EM GERAL	230101.011441.2018	REGULAR	05/04/2010	R\$	2.486,12	R\$	546,95	FORNECEDOR: PRADO & PRADO NF Nº029,028,027 NE Nº 004461/2010
42	CADEIRA GIRATÓRIA ESTOFADA SEM BRAÇOS	DIREÇÃO	MOBILIÁRIO EM GERAL	230101.011442.2018	REGULAR	24/03/2010	R\$	1.055,46	R\$	224,29	FORNECEDOR: AURUS COMERCIAL NE Nº 004459/2010 NF Nº 886,2890,2897,2923
43	CADEIRA FIXA INTERLOCUTOR COM BRAÇOS	DIREÇÃO	MOBILIÁRIO EM GERAL	230101.011443.2018	REGULAR	24/03/2010	R\$	1.526,00	R\$	324,28	FORNECEDOR: AURUS COMERCIAL NE Nº 004459/2010 NF Nº 886,2890,2897,2923
44	CADEIRA FIXA INTERLOCUTOR COM BRAÇOS	DIREÇÃO	MOBILIÁRIO EM GERAL	230101.011444.2018	REGULAR	24/03/2010	R\$	1.526,00	R\$	324,28	FORNECEDOR: AURUS COMERCIAL NE Nº 004459/2010 NF Nº 886,2890,2897,2923

**Luiz Carlos Pereira**  
Coordenador de Gerenciamento e Logística  
Secretaria Estadual de Saúde  
Matrícula n. 381.334-7

**Humberto Santos**  
Coord. de Monitoramento de Média Complexidade  
DGMMS/SES-PE  
iviat 375941-5

**EDUARDO BOMMEIRA**  
GESTOR DE LOGÍSTICA  
PERINTENDENCIA DE APOIO LOGÍSTICO-SAL  
SECRETARIA ESTADUAL DE SAÚDE-PE  
10.2

**UPA IBI PARA 24h**  
Coordenador Geral  
Carlos Eduardo Brasileiro

45	POLTRONA /CADEIRA GIRATORIA ESPALDAR MÉDIO COM BRAÇOS	DIREÇÃO	MOBILIÁRIO EM GERAL	230101.011445.2018	REGULAR	03/09/2010	R\$ 4.321,05	R\$ 1.112,67	FORNECEDOR: AURUS COMERCIAL NE Nº 004459/2010 NF Nº 886,2890,2897,2923
46	FRIGOBAR CAPACIDADE 80 LTS.	DIREÇÃO	APARELHO E UTENSÍLIOS DOMESTICOS	230101.011446.2018	REGULAR	10/09/2010	R\$ 589,00	R\$ 151,67	FORNECEDOR: PORTO BELO COMERCIO R Nº10008/2010 https://www.shopfacil.com.br/ar-condicionado-split-springer-midea-12-000-btus---frio-38kcx125-
47	ARCONDICIONADO SPLIT 12.000 BTUS	DIREÇÃO	MAQUINAS E UTENSÍLIOS EQUIPAMENTOS DIVERSOS	230101.011447.2018	REGULAR	12/12/2018	R\$ 1.234,00	R\$ 1.234,00	https://produto.mercadolivre.com.br/ML-B-1100631429-louisa-120x90cm-quadro-branco-com-moldura-de-aluminio-
48	QUADRO DE AVISO BRANCO MED.220CM.	DIREÇÃO	MAQUINAS E UTENSÍLIOS EQUIPAMENTOS DIVERSOS	230101.011448.2018	REGULAR	12/12/2018	R\$ 87,00	R\$ 87,00	https://produto.mercadolivre.com.br/ML-B-1100631429-louisa-120x90cm-quadro-branco-com-moldura-de-aluminio-
49	QUADRO DE AVISO BRANCO MED.120CM.	DIREÇÃO	MAQUINAS E UTENSÍLIOS EQUIPAMENTOS DIVERSOS	230101.011449.2018	REGULAR	12/12/2018	R\$ 87,00	R\$ 87,00	https://produto.mercadolivre.com.br/ML-B-1100631429-louisa-120x90cm-quadro-branco-com-moldura-de-aluminio-
50	BELICHE EM MADEIRA DE LEI	DORMITÓRIO FEMININO	MOBILIÁRIO EM GERAL	230101.011450.2018	REGULAR	16/02/2011	R\$ 695,00	R\$ 205,03	FORNECEDOR: PATRÍCIA CARLA Nº06851/2010
51	BELICHE EM MADEIRA DE LEI	DORMITÓRIO FEMININO	MOBILIÁRIO EM GERAL	230101.011451.2018	REGULAR	16/02/2011	R\$ 695,00	R\$ 205,03	FORNECEDOR: PATRÍCIA CARLA Nº06851/2010
52	BELICHE EM MADEIRA DE LEI	DORMITÓRIO FEMININO	MOBILIÁRIO EM GERAL	230101.011452.2018	REGULAR	16/02/2011	R\$ 695,00	R\$ 205,03	FORNECEDOR: PATRÍCIA CARLA Nº06851/2010
53	BELICHE EM MADEIRA DE LEI	DORMITÓRIO FEMININO	MOBILIÁRIO EM GERAL	230101.011453.2018	REGULAR	16/02/2011	R\$ 695,00	R\$ 205,03	FORNECEDOR: PATRÍCIA CARLA Nº06851/2010
54	ARMÁRIO ALTO EM MADEIRA MDF 2300mm COM 2 PORTAS	DORMITÓRIO FEMININO	MOBILIÁRIO EM GERAL	230101.011454.2018	REGULAR	05/04/2010	R\$ 6.820,61	R\$ 1.500,53	FORNECEDOR: PRADO & PRADO NF Nº029,028,027 NE Nº 004461/2010
55	ARMÁRIO ALTO EM MADEIRA MDF 2300mm COM 2 PORTAS	DORMITÓRIO MASCULINO	MOBILIÁRIO EM GERAL	230101.011455.2018	REGULAR	05/04/2010	R\$ 6.820,61	R\$ 1.500,53	FORNECEDOR: PRADO & PRADO NF Nº029,028,027 NE Nº 004461/2010
56	ARMÁRIO ALTO EM MADEIRA MDF 2300mm COM 2 PORTAS	DORMITÓRIO MASCULINO	MOBILIÁRIO EM GERAL	230101.011456.2018	REGULAR	05/04/2010	R\$ 6.820,61	R\$ 1.500,53	FORNECEDOR: PRADO & PRADO NF Nº029,028,027 NE Nº 004461/2010
57	BELICHE EM MADEIRA DE LEI	DORMITÓRIO MASCULINO	MOBILIÁRIO EM GERAL	230101.011457.2018	REGULAR	16/02/2011	R\$ 695,00	R\$ 205,03	FORNECEDOR: PATRÍCIA CARLA Nº06851/2010
58	BELICHE EM MADEIRA DE LEI	DORMITÓRIO MASCULINO	MOBILIÁRIO EM GERAL	230101.011458.2018	REGULAR	16/02/2011	R\$ 695,00	R\$ 205,03	FORNECEDOR: PATRÍCIA CARLA Nº06851/2010
59	MESA DE CANTO EM MDF COM 1 PORTA E 1 GAVETA	DORMITÓRIO MASCULINO	MOBILIÁRIO EM GERAL	230101.011459.2018	REGULAR	16/02/2011	R\$ 272,00	R\$ 80,24	FORNECEDOR: VLADIMIR SILVA PEIXOOTONF Nº0054 NE Nº11089/2010 https://produto.mercadolivre.com.br/ML-B-970544902-linha-profissional-ultra-resistente-180i-nova--JM
60	RECIPIENTE PARA LIXO CAPACIDADE 180 LTS	DORMITÓRIO MASCULINO	MAQUINAS E UTENSÍLIOS EQUIPAMENTOS DIVERSOS	230101.011460.2018	REGULAR	12/12/2018	R\$ 220,00	R\$ 220,00	

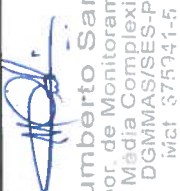
  
**Humberto Santos**  
 Coord. de Monitoramento  
 de Média Complexidade  
 DGM/MS/SES-PE  
 fone: 37574-1-5

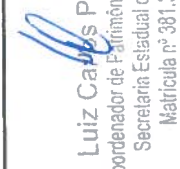
  
**Luiz Carlos Pereira**  
 Coordenador de Patrimônio e Logística  
 Secretariat Estadual de Saúde  
 Matrícula nº 381.334-7

  
**EDUARDO SIQUEIRA**  
 GESTOR DE LOGÍSTICA  
 SUPERINTENDÊNCIA DE APOIO LOGÍSTICO-SAL  
 SECRETARIA ESTADUAL DE SAÚDE-PE  
 MATRÍCULA 366219-5

  
 UPA BUA 1274  
 Coordenador de Logística



61	ARMÁRIO ALTO EM MADEIRA MDF 2300mm COM 2 PORTAS	DML	MOBILIÁRIO EM GERAL	230101.011461.2018	REGULAR	05/04/2010	R\$ 6.820,61	R\$ 1.500,53	FORNECEDOR: PRADO & PRADO NF Nº029,028,027 NE Nº 004461/2010
62	ARMÁRIO ALTO EM MADEIRA MDF 2300mm COM 2 PORTAS	DML	MOBILIÁRIO EM GERAL	230101.011462.2018	REGULAR	05/04/2010	R\$ 6.820,61	R\$ 1.500,53	FORNECEDOR: PRADO & PRADO NF Nº029,028,027 NE Nº 004461/2010
63	ESCALA HOSPITALAR COM 2 DEGRAUS	DML	MAQUINAS E UTENSÍLIOS EQUIPAMENTOS DIVERSOS	230101.011463.2018	REGULAR	16/02/2011	R\$ 165,60	R\$ 48,85	FORNECEDOR: MEDICAL MERCANTIL Nº8 81561,281509, 281122,281161 NE Nº 006619/10
64	ARMÁRIO ROUPEIRO EM AÇO COM 6 PORTAS	BANHEIRO FEMININO	MOBILIÁRIO EM GERAL	230101.011464.2018	REGULAR	12/12/2018	R\$ 563,00	R\$ 563,00	https://lista.mercadolivre.com.br/casa-movels-decoracao/movels-escritorio/armarios/armario-roupeiro-em-https://www.kalunga.com.br/prod/secad-or-de-maos-abs-branco-220v-cr-100-brakey/324133?pcID=39&gclid=CjwKCAIAhttps://produto.mercadolivre.com.br/MLB-970544902-lixera-profissional-ultra-resistente-180l-nova-JM
65	SECA MÃOS ELÉTRICO - BROKEX	BANHEIRO FEMININO	MAQUINAS E UTENSÍLIOS EQUIPAMENTOS DIVERSOS	230101.011465.2018	REGULAR	12/12/2018	R\$ 359,00	R\$ 359,00	https://lista.mercadolivre.com.br/casa-movels-decoracao/movels-escritorio/armarios/armario-roupeiro-em-https://www.kalunga.com.br/prod/secad-or-de-maos-abs-branco-220v-cr-100-brakey/324133?pcID=39&gclid=CjwKCAIA
66	RECIPIENTE PARA LIXO CAPACIDADE 180 LTS	BANHEIRO FEMININO	MAQUINAS E UTENSÍLIOS EQUIPAMENTOS DIVERSOS	230101.011466.2018	REGULAR	12/12/2018	R\$ 220,00	R\$ 220,00	https://produto.mercadolivre.com.br/MLB-970544902-lixera-profissional-ultra-resistente-180l-nova-JM
67	ARMÁRIO ROUPEIRO EM AÇO COM 6 PORTAS	BANHEIRO MASCULINO	MOBILIÁRIO EM GERAL	230101.011467.2018	REGULAR	12/12/2018	R\$ 563,00	R\$ 563,00	https://lista.mercadolivre.com.br/casa-movels-decoracao/movels-escritorio/armarios/armario-roupeiro-em-https://www.kalunga.com.br/prod/secad-or-de-maos-abs-branco-220v-cr-100-brakey/324133?pcID=39&gclid=CjwKCAIA
68	SECA MÃOS ELÉTRICO - BROKEX	BANHEIRO MASCULINO	MAQUINAS E UTENSÍLIOS EQUIPAMENTOS DIVERSOS	230101.011468.2018	REGULAR	12/12/2018	R\$ 359,00	R\$ 359,00	Coletor de lixo-100l-c-pedal-e-rodas-cp11pr-preto-ralimpia.html?gclid=De Lixo 100l C/ Pedal E Rodas, Cp11pr
69	RECIPIENTE PARA LIXO CAPACIDADE 100 LITROS	BANHEIRO MASCULINO	MAQUINAS E UTENSÍLIOS EQUIPAMENTOS DIVERSOS	230101.011469.2018	REGULAR	19/12/2018	R\$ 199,00	R\$ 199,00	FORNECEDOR: AURUS COMERCIAL NE Nº 004459/2010 NF Nº 886,2890,2897,2923
70	LONGARINA ESTOFADA COM 4 LUGARES	RECEPÇÃO PRIMEIRO ANDAR	MOBILIÁRIO EM GERAL	230101.011470.2018	REGULAR	03/09/2010	R\$ 981,48	R\$ 252,73	FORNECEDOR: AURUS COMERCIAL NE Nº 004459/2010 NF Nº 886,2890,2897,2923
71	LONGARINA ESTOFADA COM 4 LUGARES	RECEPÇÃO PRIMEIRO ANDAR	MOBILIÁRIO EM GERAL	230101.011471.2018	REGULAR	03/09/2010	R\$ 981,48	R\$ 252,73	FORNECEDOR: AURUS COMERCIAL NE Nº 004459/2010 NF Nº 886,2890,2897,2923
72	LONGARINA ESTOFADA COM 2 LUGARES	RECEPÇÃO PRIMEIRO ANDAR	MOBILIÁRIO EM GERAL	230101.011472.2018	REGULAR	03/09/2010	R\$ 2.758,34	R\$ 710,27	FORNECEDOR: AURUS COMERCIAL NE Nº 004459/2010 NF Nº 886,2890,2897,2923
73	CENTRO DE MADEIRA EM MDF	RECEPÇÃO PRIMEIRO ANDAR	MOBILIÁRIO EM GERAL	230101.011473.2018	REGULAR	12/12/2018	R\$ 120,00	R\$ 120,00	https://produto.mercadolivre.com.br/MLB-916020317-mesa-de-centro-redonda-retr-brilhante-decor-movels-ca-
74	MESA DE MADEIRA MDF COM RODIZIOS	RECEPÇÃO PRIMEIRO ANDAR	MOBILIÁRIO EM GERAL	230101.011474.2018	REGULAR	12/12/2018	R\$ 150,00	R\$ 150,00	https://www.americas.com.br/produto/14831071/mesa-de-notebook-dobrel-em-mdf-cor-
75	ARMÁRIO DE MADEIRA COM 3 PORTAS E UM NICHO	COPA/REFEITÓRIO	MOBILIÁRIO EM GERAL	230101.011475.2018	REGULAR	12/12/2018	R\$ 489,00	R\$ 489,00	https://www.madeira.madeira.com.br/ar-mario-para-escritorio-medio-3-portas-office-kappesberg-carvalho-munIQUE-https://carrinho.casasbahia.refrigerador-Shopping%26ef_id%3D0W5FgegAAAUtQEn%3A20190110125250%3AAs
76	REFRIGERADOR CAP. 280 LTS - CONSUL	COPA/REFEITÓRIO	APARELHO E UTENSÍLIOS DOMESTICOS	230101.011476.2018	REGULAR	12/12/2018	R\$ 999,00	R\$ 999,00	

**Luiz Carlos Pereira**  
 Coordenador do Armário e Logística  
 Secretaria Estadual de Saúde  
 Matrícula nº 381.334-7

**Humberto Santos**  
 Coord. de Monitoramento  
 de Média Complexidade  
 DGM/MS/SSES-PE  
 Iviet 375241-5

**EDUARDO SIMONEIRA**  
 GESTOR DE LOGÍSTICA  
 SUPERINTENDÊNCIA DE MÓDULO LOGÍSTICO-SAL  
 SECRETARIA ESTADUAL DE SAÚDE-PE  
 MATRÍCULA-366219-5

**UPA/EIJA A 24H**  
**Carlos Eduardo Brasileiro**  
 Coordenador Geral

77	BEBEDOURO GELÁGUA - LIBER	COPA/REFEITÓRIO	MAQUINAS E UTENSÍLIOS EQUIPAMENTOS DIVERSOS	230101.011477.2018	REGULAR	12/12/2018	R\$	589,00	R\$	589,00	https://produto.mercadolivre.com.br/MLB-857197923-bebedouro-de-agua-compressor-gelagua-egm30-220v-https://www.google.com/search?safe=ac&biw=1600&bih=745&tbn=isch&sa=1&ei=y6gzXPCaIsWmwgTl5oIYCg&q=PEGA
78	PEGA MOSCA TECNOLY	COPA/REFEITÓRIO	MAQUINAS E UTENSÍLIOS EQUIPAMENTOS DIVERSOS	230101.011478.2018	REGULAR	12/12/2018	R\$	196,00	R\$	196,00	FORNECEDOR: CLG DA SILVA ME NF Nº 001165 NE Nº 010637
79	REFRIGERADOR A ISI 304 CAP 550 LITROS COM PORTA VITRINE DE VIDRO	COPA/REFEITÓRIO	MAQUINAS E UTENSÍLIOS EQUIPAMENTOS DIVERSOS	230101.011479.2018	REGULAR	10/03/2010	R\$	3.900,00	R\$	3.900,00	https://www.cec.com.br/moveis/cozinha/armario/armario-aereo-para-cozinha-em-ndf-tupa-114cm-https://www.americanas.com.br/produto/119725851/fogao-de-piso-italia-waves-6-bocas-com-luz-bivolt-
80	ARMÁRIO AÉREO MADEIRA MDF COM 7 PORTAS	COPA/REFEITÓRIO	MOBILIÁRIO EM GERAL	230101.011480.2018	REGULAR	12/12/2018	R\$	489,00	R\$	489,00	FORNECEDOR: PORTO BELO COMERCIO LTDA 360.0363 NF Nº 360 NE Nº 7140/2010
81	FOGÃO DOMÉSTICO COM 6 BOCAS	COPA/REFEITÓRIO	APARELHO E UTENSÍLIOS DOMÉSTICOS	230101.011481.2018	REGULAR	12/12/2018	R\$	699,00	R\$	699,00	SAD --CATÁLOGO DE BENS MÓVEIS PARA HOSPITAIS PERTECENTES À REDE ESTADUAL DE SAÚDE DE PERNAMBUCO
82	SUPORTE PARA SACO HAMPER	COPA/REFEITÓRIO	MAQUINAS E UTENSÍLIOS EQUIPAMENTOS DIVERSOS	230101.011482.2018	REGULAR	03/09/2010	R\$	2.758,34	R\$	2.758,34	SAD --CATÁLOGO DE BENS MÓVEIS PARA HOSPITAIS PERTECENTES À REDE ESTADUAL DE SAÚDE DE PERNAMBUCO
83	ARMÁRIO AÉREO EM MDF COM 3 PORTAS	COPA/REFEITÓRIO	MOBILIÁRIO EM GERAL	230101.011483.2018	REGULAR	12/12/2018	R\$	354,00	R\$	354,00	SAD --CATÁLOGO DE BENS MÓVEIS PARA HOSPITAIS PERTECENTES À REDE ESTADUAL DE SAÚDE DE PERNAMBUCO
84	ARMÁRIO AÉREO EM MDF COM 3 PORTAS	COPA/REFEITÓRIO	MOBILIÁRIO EM GERAL	230101.011484.2018	REGULAR	12/12/2018	R\$	354,00	R\$	354,00	Coletor de lixo-100l-c-pedal-e-rodas-cp11pr-preto-rallimpia.html?cid=rDe Lixo 100l C/ Pedal E Rodas, Cp11pr
85	RECIPIENTE PARA LIXO CAPACIDADE 100 LITROS	COPA/REFEITÓRIO	MAQUINAS E UTENSÍLIOS EQUIPAMENTOS DIVERSOS	230101.011485.2018	REGULAR	19/12/2018	R\$	199,00	R\$	199,00	https://produto.mercadolivre.com.br/MLB-830244709-mesa-fixa-120x70-preta-em-metal-tampo-madeira-refeitorio-
86	MESA EM MADEIRA MED 1200 CM	COPA/REFEITÓRIO	MOBILIÁRIO EM GERAL	230101.011486.2018	REGULAR	12/12/2018	R\$	208,00	R\$	208,00	https://produto.mercadolivre.com.br/MLB-830244709-mesa-fixa-120x70-preta-em-metal-tampo-madeira-refeitorio-
87	MESA EM MADEIRA MED 1200 CM	COPA/REFEITÓRIO	MOBILIÁRIO EM GERAL	230101.011487.2018	REGULAR	12/12/2018	R\$	208,00	R\$	208,00	condicionado/ar-condicionado-split-springer-midea-9000-btus-42maca09s5-https://www.multiar.com.br/ar-condicionado-split-hi-wall-consul-inverter-12000-btus-frio-220v-
88	ARCONDICIONADO SPLIT 9.000 BTUS	COPA/REFEITÓRIO	MAQUINAS E UTENSÍLIOS EQUIPAMENTOS DIVERSOS	230101.011488.2018	REGULAR	12/12/2018	R\$	1.016,00	R\$	1.016,00	https://www.google.com/search?safe=ac&biw=1600&bih=745&tbn=isch&sa=1&ei=y6gzXPCaIsWmwgTl5oIYCg&q=PEGA
89	ARCONDICIONADO SPLIT 18000 BTUS	COPA/REFEITÓRIO	MAQUINAS E UTENSÍLIOS EQUIPAMENTOS DIVERSOS	230101.011489.2018	REGULAR	12/12/2018	R\$	1.519,00	R\$	1.519,00	FORNECEDOR: AJURUS COMERCIAL NE Nº 004459/2010 NF Nº 886,2890,2897,2923
90	PEGA MOSCA TECNOLY	COPA/REFEITÓRIO	MAQUINAS E UTENSÍLIOS EQUIPAMENTOS DIVERSOS	230101.011490.2018	REGULAR	12/12/2018	R\$	196,00	R\$	196,00	FORNECEDOR: AJURUS COMERCIAL NE Nº 004459/2010 NF Nº 886,2890,2897,2923
91	LONGARINA ESTOFADA COM 4 LUGARES	RECEPÇÃO	MOBILIÁRIO EM GERAL	230101.011491.2018	REGULAR	03/09/2010	R\$	981,48	R\$	981,48	
92	LONGARINA ESTOFADA COM 4 LUGARES	RECEPÇÃO	MOBILIÁRIO EM GERAL	230101.011492.2018	REGULAR	03/09/2010	R\$	981,48	R\$	981,48	

UPA BUBALÃO  
Carlos Eduardo Brasilato  
Coordenador Geral

EDUARDO SAALHEIRA  
GESTOR DE LOGÍSTICA  
SUPERINTENDÊNCIA DE APOIO LOGÍSTICO-SAL  
SECRETARIA ESTADUAL DE SAÚDE-PE  
MATRÍCULA 346219-5

Luiz Carlos Pereira  
Coord. de Monitoramento  
de Média Complexidade  
DGM/MS/S&ES-PE  
Matr. 576341-6

Luiz Carlos Pereira  
Coordenador de Patrimônio e Logística  
Secretaria Estadual de Saúde  
Matrícula nº 581.334-7



93	LONGARINA ESTOFADA COM 5 LUGARES	RECEPÇÃO	MOBILIÁRIO EM GERAL	230101.011483.2018	REGULAR	18/03/2011	R\$	982,00	R\$	297,06	FORNECEDOR: GLG DA SILVA ME NF Nº 1165 NE Nº 10637/2010
94	LONGARINA ESTOFADA COM 5 LUGARES	RECEPÇÃO	MOBILIÁRIO EM GERAL	230101.011494.2018	REGULAR	18/03/2011	R\$	982,00	R\$	297,06	FORNECEDOR: GLG DA SILVA ME NF Nº 1165 NE Nº 10637/2010
95	LONGARINA ESTOFADA COM 5 LUGARES	RECEPÇÃO	MOBILIÁRIO EM GERAL	230101.011495.2018	REGULAR	18/03/2011	R\$	982,00	R\$	297,06	FORNECEDOR: GLG DA SILVA ME NF Nº 1165 NE Nº 10637/2010
96	LONGARINA ESTOFADA COM 4 LUGARES	RECEPÇÃO	MOBILIÁRIO EM GERAL	230101.011496.2018	REGULAR	03/09/2010	R\$	981,48	R\$	252,73	FORNECEDOR: AURUS COMERCIAL NE Nº 004459/2010 NF Nº 886,2890,2897,2923
97	LONGARINA ESTOFADA COM 7 LUGARES	RECEPÇÃO	MOBILIÁRIO EM GERAL	230101.011497.2018	REGULAR	03/09/2010	R\$	982,68	R\$	253,04	FORNECEDOR: AURUS COMERCIAL NE Nº 004459/2010 NF Nº 886,2890,2897,2923
98	LONGARINA ESTOFADA COM 7 LUGARES	RECEPÇÃO	MOBILIÁRIO EM GERAL	230101.011498.2018	REGULAR	03/09/2010	R\$	982,68	R\$	253,04	FORNECEDOR: AURUS COMERCIAL NE Nº 004459/2010 NF Nº 886,2890,2897,2923
99	LONGARINA ESTOFADA COM 7 LUGARES	RECEPÇÃO	MOBILIÁRIO EM GERAL	230101.011498.2018	REGULAR	03/09/2010	R\$	982,68	R\$	253,04	FORNECEDOR: AURUS COMERCIAL NE Nº 004459/2010 NF Nº 886,2890,2897,2923
100	ARCONDICIONADO SPLIT 60.000 BTUS	RECEPÇÃO	MAQUINAS E UTENSÍLIOS EQUIPAMENTOS DIVERSOS	230101.011500.2018	REGULAR	12/12/2018	R\$	5.509,00	R\$	5.509,00	https://www.ieveros.com.br/ar-condicionado-split-piso-teto-eligh-eco-60000-btus-220v-trifasico-peff60h2nc-
101	ARCONDICIONADO SPLIT 60.000 BTUS	RECEPÇÃO	MAQUINAS E UTENSÍLIOS EQUIPAMENTOS DIVERSOS	230101.011501.2018	REGULAR	12/12/2018	R\$	5.509,00	R\$	5.509,00	https://www.ieveros.com.br/ar-condicionado-split-piso-teto-eligh-eco-60000-btus-220v-trifasico-peff60h2nc-
102	TV LCD 32 POLEGADAS	RECEPÇÃO	APARELHO E UTENSÍLIOS DOMESTICOS	230101.011502.2018	REGULAR	03/03/2010	R\$	2.979,00	R\$	633,04	FORNECEDOR: FERRUD COMERCIAL LCD NF Nº 002 NE Nº10011/2010
103	TV LCD 32 POLEGADAS	RECEPÇÃO	APARELHO E UTENSÍLIOS DOMESTICOS	230101.011503.2018	REGULAR	03/03/2010	R\$	2.979,00	R\$	633,04	FORNECEDOR: FERRUD COMERCIAL LCD NF Nº 002 NE Nº10011/2010
104	MESA DE CANTO EM MDF COM 1 PORTA E 1 GAVETA	RECEPÇÃO	MOBILIÁRIO EM GERAL	230101.011504.2018	REGULAR	16/02/2011	R\$	272,00	R\$	80,24	FORNECEDOR: VJADIMIR SILVA PEIXOOTONF Nº0054 NE Nº11089/2010
105	ESTAÇÃO DE TRABALHO EM MDF COM 2 LUGARES	RECEPÇÃO	MOBILIÁRIO EM GERAL	230101.011505.2018	REGULAR	05/04/2010	R\$	4.647,95	R\$	1.022,55	FORNECEDOR: PRADO & PRADO NF Nº029,028,027 NE Nº 004461/2010
106	ARMÁRIO BAIXO PARA ESCRITÓRIO EM MADEIRA MDF COM 2 PORTAS	RECEPÇÃO	MOBILIÁRIO EM GERAL	230101.011506.2018	REGULAR	05/04/2010	R\$	2.185,56	R\$	480,82	FORNECEDOR: PRADO & PRADO NF Nº029,028,027 NE Nº 004461/2010
107	CADEIRA GIRATÓRIA ESTOFADA SEM BRAÇOS	RECEPÇÃO	MOBILIÁRIO EM GERAL	230101.011507.2018	REGULAR	24/03/2010	R\$	1.055,46	R\$	224,29	FORNECEDOR: AURUS COMERCIAL NE Nº 004459/2010 NF Nº 886,2890,2897,2923
108	CADEIRA FIXA INTERLOCUTOR SEM BRAÇOS	RECEPÇÃO	MOBILIÁRIO EM GERAL	230101.011508.2018	REGULAR	03/09/2010	R\$	531,00	R\$	136,73	FORNECEDOR: AURUS COMERCIAL NE Nº 004459/2010 NF Nº 886,2890,2897,2923

UPA BURACAH  
Carlos Eduardo Brasileiro  
Coordenador Geral

EDUARDO VILHEIRA  
GESTOR DE LOGÍSTICA  
IPERINTENDENCIA DE APOIO LOGÍSTICO-SAL  
ESTÁRIA ESTADUAL DE SAÚDE-PE  
101 101 2022193

*[Handwritten signature]*

Luiz Carlos Pereira  
Coordenador de Armazenamento e Logística  
Secretaria Estadual de Saúde  
Matrícula nº 381334-7

109	ARCONDICIONADO SPLIT 9.000 BTUS	RECEPÇÃO	MAQUINAS E UTENSÍLIOS EQUIPAMENTOS DIVERSOS	230101.011510.2018	REGULAR	12/12/2018	R\$ 1.016,00	R\$ 1.016,00	https://www.zoom.com.br/ar-condicionado/ar-condicionado-split-springer-midea-9000-btus-42maca0955-
110	ARMÁRIO AÉREO EM MADEIRA MDF COM 2 PORTAS	CPD	MOBILIÁRIO EM GERAL	230101.011511.2018	REGULAR	05/04/2010	R\$ 756,10	R\$ 3.436,81	FORNECEDOR: PRADO & PRADO NF Nº029.028.027 NE Nº 004461/2010
111	MESA EM MADEIRA MDF PARA COMPUTADOR	CPD	MOBILIÁRIO EM GERAL	230101.011512.2018	REGULAR	05/04/2010	R\$ 40,92	R\$ 186,00	https://www.mabrbr.com.br/mesa-p-escritorio-med109-tecno-mobil-branco-0012569002.html?utm_term=Mesas%20
112	BAIA DE TRABALHO EM MDF PARA 2 PESSOAS	CPD	MOBILIÁRIO EM GERAL	230101.011513.2018	REGULAR	12/12/2018	R\$ 393,00	R\$ 393,00	https://www.madeiramadeira.com.br/me-sa-estacao-de-trabalho-easi07-maxi-pandin-movels-372658.html
113	NOBREAK NEW 34 BLU 6-3	CPD	EQUIPAMENTOS DE PROCESSAMENTOS DE DADOS	230101.011514.2018	REGULAR	12/12/2018	R\$ 4.622,00	R\$ 4.622,00	https://www.zoom.com.br/nobreak/nobreak-laser-prime-online-2000va-bivolt-
114	NOBREAK DELL	CPD	EQUIPAMENTOS DE PROCESSAMENTOS DE DADOS	230101.011515.2018	REGULAR	12/12/2018	R\$ 689,00	R\$ 689,00	https://www.zoom.com.br/nobreak/nobreak-laser-prime-online-2000va-bivolt-
115	SWIT 48 PORTAS MICROSI	CPD	EQUIPAMENTOS DE PROCESSAMENTOS DE DADOS	230101.011516.2018	REGULAR	12/12/2018	R\$ 3.799,00	R\$ 3.799,00	https://www.oukeystore.com.br/Switch-48-Portas-Dell-Gigabit-4-Portas-SFP-Networking-X-Series-X1052-210-ADPN
116	SWIT 48 PORTAS MICROSI	CPD	EQUIPAMENTOS DE PROCESSAMENTOS DE DADOS	230101.011517.2018	REGULAR	12/12/2018	R\$ 3.799,00	R\$ 3.799,00	https://www.oukeystore.com.br/Switch-48-Portas-Dell-Gigabit-4-Portas-SFP-Networking-X-Series-X1052-210-ADPN
117	RACK MÓVEL	CPD	EQUIPAMENTOS DE PROCESSAMENTOS DE DADOS	230101.011518.2018	REGULAR	12/12/2018	R\$ 855,00	R\$ 855,00	https://produto.mercadolivre.com.br/ML-B-884342481-rack-19-solidado-fechado-piso-servidor-12u-x-770mm-todas-dim-
118	ROTEADOR MEKRO TENK 450C	CPD	EQUIPAMENTOS DE PROCESSAMENTOS DE DADOS	230101.011519.2018	REGULAR	12/12/2018	R\$ 1.176,00	R\$ 1.176,00	https://www.olw.com.br/filtro/marca/ml-krotik?gclid=Cj0KCQIA1nbhRCBARisAKO TmUy53-EOG0PPI-
119	MONITOR DEL 23 POLEGADAS	CPD	EQUIPAMENTOS DE PROCESSAMENTOS DE DADOS	230101.011520.2018	REGULAR	12/12/2018	R\$ 444,00	R\$ 444,00	SAD --CATÁLOGO DE BENS MÓVEIS PARA HOSPITAIS PERTENCENTES À REDE ESTADUAL DE SAÚDE DE PERNAMBUCO
120	MONITOR DEL 18,5 CM	CPD	EQUIPAMENTOS DE PROCESSAMENTOS DE DADOS	230101.011521.2018	REGULAR	12/12/2018	R\$ 444,00	R\$ 444,00	SAD --CATÁLOGO DE BENS MÓVEIS PARA HOSPITAIS PERTENCENTES À REDE ESTADUAL DE SAÚDE DE PERNAMBUCO
121	ARMÁRIO EM AÇO PARA BATERIA	CPD	EQUIPAMENTOS DE PROCESSAMENTOS DE DADOS	230101.011522.2018	REGULAR	12/12/2018	R\$ 750,00	R\$ 750,00	https://www.americanas.com.br/produto/28700607/armario-aereo-panama-04-portas-160cm-branco-lumil-
122	ARCONDICIONADO SPLIT 9.000 BTUS	CPD	MAQUINAS E UTENSÍLIOS EQUIPAMENTOS DIVERSOS	230101.011523.2018	REGULAR	12/12/2018	R\$ 1.016,00	R\$ 1.016,00	https://www.zoom.com.br/ar-condicionado/ar-condicionado-split-springer-midea-9000-btus-42maca0955-
123	ARCONDICIONADO SPLIT 9.000 BTUS	CPD	MAQUINAS E UTENSÍLIOS EQUIPAMENTOS DIVERSOS	230101.011524.2018	REGULAR	12/12/2018	R\$ 1.016,00	R\$ 1.016,00	https://www.zoom.com.br/ar-condicionado/ar-condicionado-split-springer-midea-9000-btus-42maca0955-
124	CADEIRA FIXA INTERLOCUTOR SEM BRAÇOS	CPD	MOBILIÁRIO EM GERAL	230101.011525.2018	REGULAR	03/09/2010	R\$ 136,73	R\$ 531,00	FORNECEDOR: AURUS COMERCIAL NE Nº 004459/2010 NF Nº 886.2890.2897.2923

**Humberto Santos**  
 Coord. de Monitoramento  
 de Média Complexidade  
 DGM/MS/SES-PE  
 fone: 375341-5

**Luiz Carlos Pereira**  
 Coordenador de Têcnico e Logística  
 Secretário Estadual de Saúde  
 Matrícula nº 381.334-7

**EDUARDO AQUEIRA**  
 GESTOR DE LOGÍSTICA  
 SUPERINTENDENTE DE APOIO LOGÍSTICO-SAL  
 SECRETARIA ESTADUAL DE SAÚDE-PE  
 MATRÍCULA 3166212-3

**UPA VITÓRIA**  
 Carlos Eduardo  
 Coordenador Geral

125	CADEIRA GIRATÓRIA ESTOFADA SEM BRAÇOS	CPD	MOBILIÁRIO EM GERAL	230101.011526.2018	REGULAR	24/03/2010	R\$ 1.055,46	R\$ 224,29	FORNECEDOR: AURUS COMERCIAL NE Nº 004459/2010 NF Nº 886,2890,2897,2923
126	CADEIRA GIRATÓRIA ESTOFADA SEM BRAÇOS	CPD	MOBILIÁRIO EM GERAL	230101.011527.2018	REGULAR	24/03/2010	R\$ 1.055,46	R\$ 224,29	FORNECEDOR: AURUS COMERCIAL NE Nº 004459/2010 NF Nº 886,2890,2897,2923
127	ARMÁRIO MÉDIO 160.cm EM MADEIRA MDF COM 2 PORTAS	SERVIÇO SOCIAL	MOBILIÁRIO EM GERAL	230101.011528.2018	REGULAR	28/08/2010	R\$ 3.831,89	R\$ 957,97	FORNECEDOR: PRADO & PRADO NF Nº029,028,027 NE Nº 004461/2010
128	ARMÁRIO MÉDIO 160.cm EM MADEIRA MDF COM 2 PORTAS	SERVIÇO SOCIAL	MOBILIÁRIO EM GERAL	230101.011529.2018	REGULAR	28/08/2010	R\$ 3.831,89	R\$ 957,97	FORNECEDOR: PRADO & PRADO NF Nº029,028,027 NE Nº 004461/2010
129	ARMÁRIO MÉDIO 160.cm EM MADEIRA MDF COM 2 PORTAS	SERVIÇO SOCIAL	MOBILIÁRIO EM GERAL	230101.011530.2018	REGULAR	28/08/2010	R\$ 3.831,89	R\$ 957,97	FORNECEDOR: PRADO & PRADO NF Nº029,028,027 NE Nº 004461/2010
130	MESA REDONDA EM MADEIRA MDF MED 120	SERVIÇO SOCIAL	MOBILIÁRIO EM GERAL	230101.011531.2018	REGULAR	27/08/2010	R\$ 3.928,12	R\$ 982,03	FORNECEDOR: PRADO & PRADO NF Nº029,028,027 NE Nº 004461/2010
131	MESA DE TRABALHO EM MADEIRA MDF 120CM	SERVIÇO SOCIAL	MOBILIÁRIO EM GERAL	230101.011532.2018	REGULAR	05/04/2010	R\$ 2.486,12	R\$ 546,95	FORNECEDOR: PRADO & PRADO NF Nº029,028,027 NE Nº 004461/2010
132	CADEIRA GIRATÓRIA ESTOFADA SEM BRAÇOS	SERVIÇO SOCIAL	MOBILIÁRIO EM GERAL	230101.011533.2018	REGULAR	24/03/2010	R\$ 1.055,46	R\$ 224,29	FORNECEDOR: AURUS COMERCIAL NE Nº 004459/2010 NF Nº 886,2890,2897,2923
133	CADEIRA FIXA INTERLOCUTOR COM BRAÇOS	SERVIÇO SOCIAL	MOBILIÁRIO EM GERAL	230101.011534.2018	REGULAR	24/03/2010	R\$ 1.526,00	R\$ 324,28	FORNECEDOR: AURUS COMERCIAL NE Nº 004459/2010 NF Nº 886,2890,2897,2923
134	CADEIRA FIXA INTERLOCUTOR COM BRAÇOS	SERVIÇO SOCIAL	MOBILIÁRIO EM GERAL	230101.011535.2018	REGULAR	24/03/2010	R\$ 1.526,00	R\$ 324,28	FORNECEDOR: AURUS COMERCIAL NE Nº 004459/2010 NF Nº 886,2890,2897,2923
135	ARCONDICIONADO SPLIT 9.000 BTUS	SERVIÇO SOCIAL	MAQUINAS E UTENSÍLIOS EQUIPAMENTOS DIVERSOS	230101.011536.2018	REGULAR	12/12/2018	R\$ 1.016,00	R\$ 1.016,00	https://www.zoom.com.br/ar-condicionado/ar-condicionado-split-springer-midea-9000-btus-42maca09s5-
136	CADEIRA FIXA INTERLOCUTOR COM BRAÇOS	SERVIÇO SOCIAL	MOBILIÁRIO EM GERAL	230101.011537.2018	REGULAR	24/03/2010	R\$ 1.526,00	R\$ 324,28	FORNECEDOR: AURUS COMERCIAL NE Nº 004459/2010 NF Nº 886,2890,2897,2923
137	QUADRO DE AVISO BRANCO MEDINDO 1.50 CM.	SERVIÇO SOCIAL	MAQUINAS E UTENSÍLIOS EQUIPAMENTOS DIVERSOS	230101.011538.2018	REGULAR	12/12/2018	R\$ 265,00	R\$ 265,00	https://produto.mercadolivre.com.br/MLB-1109574373-quadro-branco-louisa-formica-120-x-150-cm-aluminio-bl-
138	QUADRO DE AVISO BRANCO MEDINDO 1.50 CM.	SERVIÇO SOCIAL	MAQUINAS E UTENSÍLIOS EQUIPAMENTOS DIVERSOS	230101.011539.2018	REGULAR	12/12/2018	R\$ 266,00	R\$ 266,00	https://produto.mercadolivre.com.br/MLB-1109574373-quadro-branco-louisa-formica-120-x-150-cm-aluminio-bl-
139	CADEIRA FIXA INTERLOCUTOR COM BRAÇOS	SALA DE CLASSIFICAÇÃO 05	MOBILIÁRIO EM GERAL	230101.011540.2018	REGULAR	24/03/2010	R\$ 1.526,00	R\$ 324,28	FORNECEDOR: AURUS COMERCIAL NE Nº 004459/2010 NF Nº 886,2890,2897,2923
140	CADEIRA GIRATÓRIA ESTOFADA SEM BRAÇOS	SALA DE CLASSIFICAÇÃO 05	MOBILIÁRIO EM GERAL	230101.011541.2018	REGULAR	24/03/2010	R\$ 1.055,46	R\$ 224,29	FORNECEDOR: AURUS COMERCIAL NE Nº 004459/2010 NF Nº 886,2890,2897,2923

UPA 801/24H  
Carlos Eduardo Brasileiro  
Coordenador Geral

EDUARDO SIQUEIRA  
GESTOR DE QUALIDADE  
SUPERINTENDÊNCIA DE APOIO LOGÍSTICO-SA  
SECRETARIA ESTADUAL DE SAÚDE  
19/04/2011 14h 46min 54s

Luiz Carlos Persira  
Coordenador de Apoio Logístico - L. J. Saúde  
Secretaria Estadual de Saúde  
Matrícula nº 381 334-7

Luiz Carlos Persira  
Coordenador de Apoio Logístico - L. J. Saúde  
Secretaria Estadual de Saúde  
Matrícula nº 381 334-7



141	MESA DE TRABALHO EM MADEIRA MDF 120CM	SALA DE CLASSIFICAÇÃO 05	MOBILIÁRIO EM GERAL	230101.011542.2018	REGULAR	05/04/2010	R\$	2.486,12	R\$	546,95	FORNECEDOR: PRADO & PRADO NF Nº029,028,027 NE Nº 004461/2010
142	BALANÇA ANTROPOMÉTRICA	SALA DE CLASSIFICAÇÃO 05	MAQUINAS E UTENSÍLIOS EQUIPAMENTOS DIVERSOS	230101.011543.2018	REGULAR	03/05/2010	R\$	850,00	R\$	193,38	FORNECEDOR: MARTE EQUIPAMENTOS NF Nº 5935 NE Nº 7792/2010
143	OXÍMETRO DE PULSO	SALA DE CLASSIFICAÇÃO 05	MAQUINAS E UTENSÍLIOS EQUIPAMENTOS DIVERSOS	230101.011544.2018	REGULAR	16/02/2011	R\$	2.980,00	R\$	879,10	FORNECEDOR: IMF TECNOLOGIA NF Nº 343 NE Nº 3340/2010
144	MESA DE TRABALHO EM MADEIRA MDF 120CM	SALA DE CLASSIFICAÇÃO 06	MOBILIÁRIO EM GERAL	230101.011545.2018	REGULAR	05/04/2010	R\$	2.486,12	R\$	546,95	FORNECEDOR: PRADO & PRADO NF Nº029,028,027 NE Nº 004461/2010
145	CADEIRA FIXA INTERLOCUTOR SEM BRAÇOS	SALA DE CLASSIFICAÇÃO 06	MOBILIÁRIO EM GERAL	230101.011546.2018	REGULAR	03/09/2010	R\$	531,00	R\$	136,73	FORNECEDOR: AURUS COMERCIAL NE Nº 004459/2010 NF Nº 886,2890,2897,2923
146	CADEIRA GIRATÓRIA ESTOFADA SEM BRAÇOS	SALA DE CLASSIFICAÇÃO 06	MOBILIÁRIO EM GERAL	230101.011547.2018	REGULAR	24/03/2010	R\$	1.055,46	R\$	224,29	FORNECEDOR: AURUS COMERCIAL NE Nº 004459/2010 NF Nº 886,2890,2897,2923
147	BALANÇA ANTROPOMÉTRICA	SALA DE CLASSIFICAÇÃO 06	MAQUINAS E UTENSÍLIOS EQUIPAMENTOS DIVERSOS	230101.011548.2018	REGULAR	03/05/2010	R\$	850,00	R\$	193,38	FORNECEDOR: MARTE EQUIPAMENTOS NF Nº 5935 NE Nº 7792/2010
148	BALANÇA PESA BEBÊ	SALA DE CLASSIFICAÇÃO 06	MAQUINAS E UTENSÍLIOS EQUIPAMENTOS DIVERSOS	230101.011549.2018	REGULAR	17/09/2010	R\$	490,00	R\$	126,18	FORNECEDOR: PORTO BELO COM. TURISMO NF Nº9384NE Nº10016/2010
149	BALANÇA PESA BEBÊ	SALA DE CLASSIFICAÇÃO 06	MAQUINAS E UTENSÍLIOS EQUIPAMENTOS DIVERSOS	230101.011550.2018	REGULAR	17/09/2010	R\$	490,00	R\$	126,18	FORNECEDOR: PORTO BELO COM. TURISMO NF Nº9384NE Nº10016/2010
150	ESCALA HOSPITALAR COM 2 DEGRAUS	SALA DE CLASSIFICAÇÃO 06	MAQUINAS E UTENSÍLIOS EQUIPAMENTOS DIVERSOS	230101.011551.2018	REGULAR	16/02/2011	R\$	165,60	R\$	48,85	FORNECEDOR: MEDICAL MERCANTIL Nº8 81561,281509,281122,281161 NE Nº 006810/10
151	MESA AUXILIAR 50X40 AÇO INOX	SALA DE CLASSIFICAÇÃO 06	MAQUINAS E UTENSÍLIOS EQUIPAMENTOS DIVERSOS	230101.011552.2018	REGULAR	16/02/2011	R\$	375,00	R\$	110,63	FORNECEDOR: RENASCER E COM DE MOVEIS NF Nº842 NE Nº11027/10
152	ARMÁRIO AÉREO EM MADEIRA MDF COM 2 PORTAS	SALA DE CLASSIFICAÇÃO 06	MOBILIÁRIO EM GERAL	230101.011553.2018	REGULAR	05/04/2010	R\$	3.436,81	R\$	756,10	FORNECEDOR: PRADO & PRADO NF Nº029,028,027 NE Nº 004461/2010
153	ARMÁRIO AÉREO EM MADEIRA MDF COM 2 PORTAS	SALA DE CLASSIFICAÇÃO 06	MOBILIÁRIO EM GERAL	230101.011554.2018	REGULAR	05/04/2010	R\$	3.436,81	R\$	756,10	FORNECEDOR: PRADO & PRADO NF Nº029,028,027 NE Nº 004461/2010
154	BALCÃO PARA DISPENSACION DE MEDICAMENTOS EM MDF	SALA DE CLASSIFICAÇÃO 06	MOBILIÁRIO EM GERAL	230101.011555.2018	REGULAR	05/04/2010	R\$	7.042,51	R\$	1.549,35	FORNECEDOR: PRADO & PRADO NF Nº029,028,027 NE Nº 004461/2010
155	ARCONDICIONADO SPLIT 18.000 BTUS	SALA DE CLASSIFICAÇÃO 06	MAQUINAS E UTENSÍLIOS EQUIPAMENTOS DIVERSOS	230101.011556.2018	REGULAR	12/12/2018	R\$	1.519,00	R\$	1.519,00	https://www.multiar.com.br/ar-condicionado-split-hi-wall-consult-inverter-12000-btus-frio-220v-
156	MESA DE TRABALHO EM MADEIRA MDF 120CM	SALA DE CLASSIFICAÇÃO 03	MOBILIÁRIO EM GERAL	230101.011557.2018	REGULAR	05/04/2010	R\$	2.486,12	R\$	546,95	FORNECEDOR: PRADO & PRADO NF Nº029,028,027 NE Nº 004461/2010

UPA IBU 422-H  
 Carlos Eduardo Brito  
 Coordenador Geral

EDUARDO ALMEIDA  
 GESTOR DE LOGÍSTICA  
 SUPERINTENDÊNCIA DE ARQUIVO LOGÍSTICO-SA  
 SECRETARIA ESTADUAL DE SAÚDE PE  
 19/01/2019 14:32

*[Handwritten signature]*

Luiz Carlos Pereira  
 Coordenador de Armazenamento e Logística  
 Secretaria Estadual de Saúde  
 Matrícula nº 381.334-7

157	BALANÇA ANTROPOMÉTRICA	SALA DE CLASSIFICAÇÃO 03	MAQUINAS E UTENSÍLIOS EQUIPAMENTOS DIVERSOS	230101.011558.2018	REGULAR	03/05/2010	R\$	850,00	R\$	193,38	FORNECEDOR: MARTE EQUIPAMENTOS NF Nº 5935 NE Nº 7792/2010
158	CADEIRA FIXA INTERLOCUTOR SEM BRAÇOS	SALA DE CLASSIFICAÇÃO 03	MOBILIÁRIO EM GERAL	230101.011559.2018	REGULAR	03/09/2010	R\$	531,00	R\$	136,73	FORNECEDOR: AURUS COMERCIAL NE Nº 004459/2010 NF Nº 886,2890,2897,2923
159	CADEIRA GIRATÓRIA ESTOFADA SEM BRAÇOS	SALA DE CLASSIFICAÇÃO 03	MOBILIÁRIO EM GERAL	230101.011560.2018	REGULAR	24/03/2010	R\$	1.055,46	R\$	224,29	FORNECEDOR: AURUS COMERCIAL NE Nº 004459/2010 NF Nº 886,2890,2897,2923
160	OXÍMETRO DE PULSO	SALA DE CLASSIFICAÇÃO 03	MAQUINAS E UTENSÍLIOS EQUIPAMENTOS DIVERSOS	230101.011561.2018	REGULAR	16/02/2011	R\$	2.980,00	R\$	879,10	FORNECEDOR: IMF TECNOLOGIA NF Nº 343 NE Nº 3340/2010
161	MESA DE TRABALHO EM MADEIRA MDF 120CM	SALA DE CLASSIFICAÇÃO 04	MOBILIÁRIO EM GERAL	230101.011562.2018	REGULAR	05/04/2010	R\$	2.486,12	R\$	546,95	FORNECEDOR: PRADO & PRADO NF Nº029,028,027 NE Nº 004461/2010
162	CADEIRA GIRATÓRIA ESTOFADA SEM BRAÇOS	SALA DE CLASSIFICAÇÃO 04	MOBILIÁRIO EM GERAL	230101.011563.2018	REGULAR	24/03/2010	R\$	1.055,46	R\$	224,29	FORNECEDOR: AURUS COMERCIAL NE Nº 004459/2010 NF Nº 886,2890,2897,2923
163	CADEIRA FIXA INTERLOCUTOR SEM BRAÇO TIPO "S"	SALA DE CLASSIFICAÇÃO 04	MOBILIÁRIO EM GERAL	230101.011564.2018	REGULAR	03/09/2010	R\$	663,87	R\$	170,95	FORNECEDOR: AURUS COMERCIAL NE Nº 004459/2010 NF Nº 886,2890,2897,2923
164	BALANÇA ANTROPOMÉTRICA	SALA DE CLASSIFICAÇÃO 04	MAQUINAS E UTENSÍLIOS EQUIPAMENTOS DIVERSOS	230101.011565.2018	REGULAR	03/05/2010	R\$	850,00	R\$	193,38	FORNECEDOR: MARTE EQUIPAMENTOS NF Nº 5935 NE Nº 7792/2010
165	BALANÇA PESA BEBÊ	SALA DE CLASSIFICAÇÃO 04	MAQUINAS E UTENSÍLIOS EQUIPAMENTOS DIVERSOS	230101.011566.2018	REGULAR	17/09/2010	R\$	490,00	R\$	126,18	FORNECEDOR: PORTO BELO COM. NE10018/2010
166	ARMÁRIO BAIXO PARA ESCRITÓRIO EM MADEIRA MDF COM 2 PORTAS	SALA DE CLASSIFICAÇÃO 04	MOBILIÁRIO EM GERAL	230101.011567.2018	REGULAR	05/04/2010	R\$	2.185,56	R\$	480,82	FORNECEDOR: PRADO & PRADO NF Nº029,028,027 NE Nº 004461/2010
167	ARCONDICIONADO SPLIT 18.000 BTUS	SALA DE CLASSIFICAÇÃO 04	MAQUINAS E UTENSÍLIOS EQUIPAMENTOS DIVERSOS	230101.011568.2018	REGULAR	12/12/2018	R\$	1.519,00	R\$	1.519,00	https://www.multiar.com.br/ar-condicionado-split-hi-wall-consult-inverter-12000-btus-frio-220v-
168	PAINEL EM MADEIRA MDF E BALCÃO COM 2 GAVETAS	SALA DE MEDICAÇÃO	MOBILIÁRIO EM GERAL	230101.011569.2018	REGULAR	12/12/2018	R\$	709,00	R\$	709,00	https://www.daffi.com.br/Painel-Suspensao-180-Com-2-Gavetas-e-Led-Wj-Off-White-e-Freijo-Dalla-Costa-
169	ARMÁRIO DE MADEIRA EM MDF PARA PAREDE COM 4 GAVETAS	SALA DE MEDICAÇÃO	MOBILIÁRIO EM GERAL	230101.011570.2018	REGULAR	12/12/2018	R\$	188,04	R\$	188,04	https://www.americanas.com.br/produto/28700607/armario-aereo-panama-04-portas-160cm-branco-lumil-
170	BALCÃO EM MDF EM "L" EM MDF COM ARMÁRIO COM 4 PORTAS	SALA DE MEDICAÇÃO	MOBILIÁRIO EM GERAL	230101.011571.2018	REGULAR	27/08/2010	R\$	6.258,72	R\$	1.564,68	FORNECEDOR: PRADO & PRADO NF Nº029,028,027 NE Nº 004461/2010
171	MESA DE EXAME PARA TRATAMENTO CLÍNICO EM TUBOS DE AÇO	SALA DE MEDICAÇÃO	MAQUINAS E UTENSÍLIOS EQUIPAMENTOS DIVERSOS	230101.011572.2018	REGULAR	09/05/2010	R\$	273,00	R\$	62,11	FORNECEDOR: MEDICAL MERCANTIL LTDA NF Nº7365 NE Nº7365/2010
172	BANQUETA / MOCHO EM AÇO INOX	SALA DE MEDICAÇÃO	MAQUINAS E UTENSÍLIOS EQUIPAMENTOS DIVERSOS	230101.011573.2018	REGULAR	16/02/2011	R\$	273,00	R\$	80,54	FORNECEDOR: REIFASA COMERCIAL LTDA NF Nº3049 NE Nº 11032/2010

Luiz Carlos Pereira  
 Coordenador de Planejamento e Logística  
 Secretaria Estadual de Saúde  
 Matrícula nº 091.3347

Humberto Santos  
 Coor. de Monitoramento  
 de Média Complexidade  
 DGMMS/SSES-PE  
 Mat. 575341-6

EDUARDO AQUEIRA  
 GESTOR DE LOGÍSTICA  
 SUPERINTENDÊNCIA DE APOIO LOGÍSTICO-SAL  
 ETÁRIA ESTADUAL DE SAÚDE PE  
 Matr. 5.194

UPA IFURAZAH  
 Carlos Eduardo Geral  
 Coordenador Geral

173	ARCONDICIONADO SPLIT 18.000, Btus	SALA DE MEDICAÇÃO	MAQUINAS E UTENSÍLIOS EQUIPAMENTOS DIVERSOS	230101.011574.2018	REGULAR	12/12/2018	R\$ 1.519,00	R\$ 1.519,00	https://www.multiar.com.br/ar-condicionado-split-hi-wall-consul-inverter-12000-btus-frio-220v-
174	LONGARINA ESTOFADA COM 4 LUGARES	SALA DE MEDICAÇÃO	MOBILIÁRIO EM GERAL	230101.011575.2018	REGULAR	03/09/2010	R\$ 981,48	R\$ 252,73	FORNECEDOR: AURUS COMERCIAL NE Nº 004459/2010 NF Nº 886.2890.2897.2923
175	LONGARINA ESTOFADA COM 3 LUGARES	SALA DE MEDICAÇÃO	MOBILIÁRIO EM GERAL	230101.011576.2018	REGULAR	18/03/2011	R\$ 2.758,34	R\$ 834,40	FORNECEDOR: GLG DA SILVA ME NF Nº 1165 NE Nº 10637/2010
176	RECIPIENTE PARA LIXO CAPACIDADE 70 LTS	SALA DE MEDICAÇÃO	MAQUINAS E UTENSÍLIOS EQUIPAMENTOS DIVERSOS	230101.011577.2018	REGULAR	12/12/2018	R\$ 80,00	R\$ 80,00	https://www.seton.com.br/recipiente-para-coleta-de-lixo-50-litros.html
177	RECIPIENTE PARA LIXO CAPACIDADE 180 LTS	SALA DE MEDICAÇÃO	MAQUINAS E UTENSÍLIOS EQUIPAMENTOS DIVERSOS	230101.011578.2018	REGULAR	12/12/2018	R\$ 220,00	R\$ 220,00	https://produto.mercadolivre.com.br/MLB-970544902-lixera-profissional-ultra-resistente-180-nova-JM
178	RECIPIENTE PARA LIXO CAPACIDADE 50 LTS	SALA DE MEDICAÇÃO	MAQUINAS E UTENSÍLIOS EQUIPAMENTOS DIVERSOS	230101.011579.2018	REGULAR	12/12/2018	R\$ 70,00	R\$ 70,00	https://www.seton.com.br/recipiente-para-coleta-de-lixo-50-litros.html
179	SUPORTE PARA SORO EM AÇO INOX	SALA DE MEDICAÇÃO	MAQUINAS E UTENSÍLIOS EQUIPAMENTOS DIVERSOS	230101.011580.2018	REGULAR	16/02/2011	R\$ 280,00	R\$ 82,60	FORNECEDOR: CIRURGICA DO NORDESTE NE Nº 006824/10 NF Nº2712
180	SUPORTE PARA SORO EM AÇO INOX	SALA DE MEDICAÇÃO	MAQUINAS E UTENSÍLIOS EQUIPAMENTOS DIVERSOS	230101.011581.2018	REGULAR	16/02/2011	R\$ 280,00	R\$ 82,60	FORNECEDOR: CIRURGICA DO NORDESTE NE Nº 006824/10 NF Nº2712
181	SUPORTE PARA SORO EM AÇO INOX	SALA DE MEDICAÇÃO	MAQUINAS E UTENSÍLIOS EQUIPAMENTOS DIVERSOS	230101.011582.2018	REGULAR	16/02/2011	R\$ 280,00	R\$ 82,60	FORNECEDOR: CIRURGICA DO NORDESTE NE Nº 006824/10 NF Nº2712
182	SUPORTE PARA SORO EM AÇO INOX	SALA DE MEDICAÇÃO	MAQUINAS E UTENSÍLIOS EQUIPAMENTOS DIVERSOS	230101.011583.2018	REGULAR	16/02/2011	R\$ 280,00	R\$ 82,60	FORNECEDOR: CIRURGICA DO NORDESTE NE Nº 006824/10 NF Nº2712
183	SUPORTE PARA BRAÇO	SALA DE MEDICAÇÃO	MAQUINAS E UTENSÍLIOS EQUIPAMENTOS DIVERSOS	230101.011584.2018	REGULAR	13/09/2010	R\$ 119,99	R\$ 30,90	FORNECEDOR: REYPLAN COM E REP LTDA NF Nº 985 NE Nº 6829/2010
184	SUPORTE PARA BRAÇO	SALA DE MEDICAÇÃO	MAQUINAS E UTENSÍLIOS EQUIPAMENTOS DIVERSOS	230101.011585.2018	REGULAR	13/09/2010	R\$ 119,99	R\$ 30,90	FORNECEDOR: REYPLAN COM E REP LTDA NF Nº 985 NE Nº 6829/2010
185	SUPORTE PARA BRAÇO	SALA DE MEDICAÇÃO	MAQUINAS E UTENSÍLIOS EQUIPAMENTOS DIVERSOS	230101.011586.2018	REGULAR	13/09/2010	R\$ 119,99	R\$ 30,90	FORNECEDOR: REYPLAN COM E REP LTDA NF Nº 985 NE Nº 6829/2010
186	SUPORTE PARA BRAÇO	SALA DE MEDICAÇÃO	MAQUINAS E UTENSÍLIOS EQUIPAMENTOS DIVERSOS	230101.011587.2018	REGULAR	13/09/2010	R\$ 119,99	R\$ 30,90	FORNECEDOR: REYPLAN COM E REP LTDA NF Nº 985 NE Nº 6829/2010
187	MESA DE TRABALHO EM MADEIRA MDF 120CM	SALA DE SUTURA	MOBILIÁRIO EM GERAL	230101.011588.2018	REGULAR	05/04/2010	R\$ 2.486,12	R\$ 546,95	FORNECEDOR: PRADO & PRADO NF Nº029.028.027 NE Nº 004461/2010
188	BALCÃO EM MDF COM 2 ARMÁRIOS COM 2 PORTAS CADA	SALA DE SUTURA	MOBILIÁRIO EM GERAL	230101.011589.2018	REGULAR	05/04/2010	R\$ 4.257,79	R\$ 936,71	FORNECEDOR: PRADO & PRADO NF Nº029.028.027 NE Nº 004461/2010

UPA ITURUBA  
Carlos Eduardo Brasileiro  
Coordenador Geral

EDUARDO VILHEIRA  
GESTOR DE LOGÍSTICA  
SUPERINTENDÊNCIA DE APOIO LOGÍSTICO-SAL  
SECRETARIA ESTADUAL DE SAÚDE-PE  
FONE: (51) 3662-193

Humberto Santos  
Coordenador de Monitoramento  
de Qualidade Complexidade  
DG AS/SES-PE  
Mat 575341-5

Luiz Carlos Pereira  
Coordenador de Monitoramento  
Secretaria Estadual de Saúde  
Matrícula nº 081.334-7



189	RECIPIENTE PARA LIXO CAPACIDADE 180 LTS	SALA DE SUTURA	MAQUINAS E UTENSÍLIOS EQUIPAMENTOS DIVERSOS	230101.011590.2018	REGULAR	12/12/2018	R\$	220,00	R\$	220,00	https://produto.mercadolivre.com.br/MLB-970544902-lixreira-profissional-ultra-resistente-180l-nova-_JM
190	RECIPIENTE PARA LIXO CAPACIDADE 180 LTS	SALA DE SUTURA	MAQUINAS E UTENSÍLIOS EQUIPAMENTOS DIVERSOS	230101.011591.2018	REGULAR	12/12/2018	R\$	220,00	R\$	220,00	https://produto.mercadolivre.com.br/MLB-970544902-lixreira-profissional-ultra-resistente-180l-nova-_JM
191	ARMÁRIO VITRINE COM ESTRUTURA EM CHAPA DE AÇO	SALA DE SUTURA	MAQUINAS E UTENSÍLIOS EQUIPAMENTOS DIVERSOS	230101.011592.2018	REGULAR	13/09/2010	R\$	349,80	R\$	90,07	FORNECEDOR: REYPLAN COM E REP LTDA NF Nº 985 NE Nº 6829/2010
192	ARCONDICIONADO SPLIT 12.000 BTUS	SALA DE SUTURA	MAQUINAS E UTENSÍLIOS EQUIPAMENTOS DIVERSOS	230101.011593.2018	REGULAR	12/12/2018	R\$	1.234,00	R\$	1.234,00	https://www.shopfacil.com.br/ar-condicionado-split-springer-midea-12-000-btus---frio-38kcx12s-
193	CADEIRA FIXA INTERLOCUTOR COM BRAÇOS	SALA DE SUTURA	MOBILIÁRIO EM GERAL	230101.011594.2018	REGULAR	24/03/2010	R\$	1.526,00	R\$	324,28	FORNECEDOR: AURUS COMERCIAL NE Nº 004459/2010 NF Nº 886,2890,2897,2923
194	CARRO PARA CURATIVO EM AÇO INOX	SALA DE SUTURA	MAQUINAS E UTENSÍLIOS EQUIPAMENTOS DIVERSOS	230101.011595.2018	REGULAR	30/07/2010	R\$	952,00	R\$	230,86	FORNECEDOR: MEDICAL MERCANTIL LTDA NF Nº7365 NE Nº7365/2010
195	REFLETOR PARABÓLICO	SALA DE SUTURA	MAQUINAS E UTENSÍLIOS EQUIPAMENTOS DIVERSOS	230101.011596.2018	REGULAR	13/09/2010	R\$	186,00	R\$	47,90	FORNECEDOR: REYPLAN COM E REP LTDA NF Nº 985 NE Nº 6829/2010
196	MESA MAYO EM AÇO INOX	SALA DE SUTURA	MAQUINAS E UTENSÍLIOS EQUIPAMENTOS DIVERSOS	230101.011597.2018	REGULAR	16/02/2011	R\$	183,00	R\$	53,99	FORNECEDOR: IDVN COMERCIO ATACADISTANF Nº 0808 NE Nº 3340/2010
197	MESA DE EXAME PARA TRATAMENTO CLÍNICO EM TUBOS DE AÇO	SALA DE SUTURA	MOBILIÁRIO EM GERAL	230101.011598.2018	REGULAR	09/05/2010	R\$	273,00	R\$	62,11	FORNECEDOR: MEDICAL MERCANTIL LTDA NF Nº7365 NE Nº7365/2010
198	ESCALA HOSPITALAR COM 2 DEGRAUS	SALA DE SUTURA	MAQUINAS E UTENSÍLIOS EQUIPAMENTOS DIVERSOS	230101.011599.2018	REGULAR	16/02/2011	R\$	165,60	R\$	48,85	FORNECEDOR: MEDICAL MERCANTIL N8º 81561,281509, 281122,281161 NE Nº 006824/10
199	SUPORTE PARA SORO EM AÇO INOX	SALA DE SUTURA	MAQUINAS E UTENSÍLIOS EQUIPAMENTOS DIVERSOS	230101.011600.2018	REGULAR	16/02/2011	R\$	280,00	R\$	82,60	FORNECEDOR: CIRURGICA DO NORDESTE NE Nº 006824/10 NF Nº2712
200	BIOMBO ESTRUTURA TUBULAR EM AÇO	SALA DE SUTURA	MAQUINAS E UTENSÍLIOS EQUIPAMENTOS DIVERSOS	230101.011601.2018	REGULAR	16/02/2011	R\$	421,00	R\$	124,20	FORNECEDOR: D V N COMERCIO LTDA NF Nº805 NE Nº 7143/2010
201	BANQUETA / MOCHO EM AÇO INOX	SALA DE SUTURA	MAQUINAS E UTENSÍLIOS EQUIPAMENTOS DIVERSOS	230101.011602.2018	REGULAR	16/02/2011	R\$	273,00	R\$	80,54	FORNECEDOR: REIFASA COMERCIAL LTDA NF Nº3049 NE Nº 11032/2010
202	BALCÃO EM MDF COM 3 ARMÁRIOS COM 7 PORTAS	SALA DE NEBULIZAÇÃO	MOBILIÁRIO EM GERAL	230101.011603.2018	REGULAR	05/04/2010	R\$	7.759,45	R\$	1.707,08	FORNECEDOR: PRADO & PRADO NF Nº029,028,027 NE Nº 004461/2010
203	ARCONDICIONADO SPLIT 12.000 BTUS	SALA DE NEBULIZAÇÃO	MAQUINAS E UTENSÍLIOS EQUIPAMENTOS DIVERSOS	230101.011604.2018	REGULAR	12/12/2018	R\$	1.234,00	R\$	1.234,00	https://www.shopfacil.com.br/ar-condicionado-split-springer-midea-12-000-btus---frio-38kcx12s-
204	SUPORTE PARA SORO EM AÇO INOX	SALA DE NEBULIZAÇÃO	MAQUINAS E UTENSÍLIOS EQUIPAMENTOS DIVERSOS	230101.011605.2018	REGULAR	16/02/2011	R\$	280,00	R\$	82,60	FORNECEDOR: CIRURGICA DO NORDESTE NE Nº 006824/10 NF Nº2712

UPA IBURARA  
Carlos Eduardo Casaleiro  
Coordenador Geral

EDUARDO RIQUEIRA  
GESTOR DE LOGÍSTICA  
SUPERINTENDÊNCIA DE APOIO LOGÍSTICO-SAL  
SECRETARIA ESTADUAL DE SAÚDE-PE

*[Handwritten signature]*

Luiz Carlos Pereira  
Coordenador de Manutenção e Insumos  
Secretaria Estadual de Saúde  
Matrícula nº 3813047

205	SUPORTE PARA SORO EM AÇO INOX	SALA DE NEBULIZAÇÃO	MAQUINAS E UTENSÍLIOS EQUIPAMENTOS DIVERSOS	230101.011606.2018	REGULAR	16/02/2011	R\$	280,00	R\$	82,60	FORNECEDOR: CIRURGICA DO NORDESTE NE Nº 006824/10 NF Nº2712
206	SUPORTE PARA SORO EM AÇO INOX	SALA DE NEBULIZAÇÃO	MAQUINAS E UTENSÍLIOS EQUIPAMENTOS DIVERSOS	230101.011607.2018	REGULAR	16/02/2011	R\$	280,00	R\$	82,60	FORNECEDOR: CIRURGICA DO NORDESTE NE Nº 006824/10 NF Nº2712
207	SUPORTE PARA SORO EM AÇO INOX	SALA DE NEBULIZAÇÃO	MAQUINAS E UTENSÍLIOS EQUIPAMENTOS DIVERSOS	230101.011608.2018	REGULAR	16/02/2011	R\$	280,00	R\$	82,60	FORNECEDOR: CIRURGICA DO NORDESTE NE Nº 006824/10 NF Nº2712
208	BIOMBO ESTRUTURA TUBULAR EM AÇO	SALA DE NEBULIZAÇÃO	MAQUINAS E UTENSÍLIOS EQUIPAMENTOS DIVERSOS	230101.011609.2018	REGULAR	16/02/2011	R\$	421,00	R\$	124,20	FORNECEDOR: D V N COMERCIO LTDA NF Nº805 NE Nº 7143/2010
209	LONGARINA POLIPROPILENO 5 LUGARES	SALA DE NEBULIZAÇÃO	MOBILIÁRIO EM GERAL	230101.011610.2018	REGULAR	18/03/2011	R\$	982,00	R\$	297,06	FORNECEDOR: GLG DA SILVA ME NF Nº 1165 NE Nº 10637/2010
210	LONGARINA POLIPROPILENO 5 LUGARES	SALA DE NEBULIZAÇÃO	MOBILIÁRIO EM GERAL	230101.011611.2018	REGULAR	18/03/2011	R\$	982,00	R\$	297,06	FORNECEDOR: GLG DA SILVA ME NF Nº 1165 NE Nº 10637/2010
211	SUPORTE PARA SORO EM AÇO INOX	SALA DE NEBULIZAÇÃO	MAQUINAS E UTENSÍLIOS EQUIPAMENTOS DIVERSOS	230101.011612.2018	REGULAR	16/02/2011	R\$	280,00	R\$	82,60	FORNECEDOR: CIRURGICA DO NORDESTE NE Nº 006824/10 NF Nº2712
212	POLTRONA PARA ACOMPANHANTE ESTRUTURA EM AÇO	SALA DE NEBULIZAÇÃO	MOBILIÁRIO EM GERAL	230101.011613.2018	REGULAR	03/09/2010	R\$	617,99	R\$	159,13	FORNECEDOR: REYPLAM COMÉRCIO CB CIRÚGICA DO BRASIL NF Nº 989 NE Nº 7368/2010
213	POLTRONA PARA ACOMPANHANTE ESTRUTURA EM AÇO	SALA DE NEBULIZAÇÃO	MOBILIÁRIO EM GERAL	230101.011614.2018	REGULAR	03/09/2010	R\$	617,99	R\$	159,13	FORNECEDOR: REYPLAM COMÉRCIO CB CIRÚGICA DO BRASIL NF Nº 989 NE Nº 7368/2010
214	BALCÃO EM MDF COM ARMÁRIOS COM MÓDULOS CONTENDO GAVETAS	LABORATÓRIO	MOBILIÁRIO EM GERAL	230101.011615.2018	REGULAR	28/08/2010	R\$	6.432,51	R\$	1.608,13	FORNECEDOR: PRADO & PRADO NF Nº029,028,027 NE Nº 004461/2010
215	ARCONDICIONADO SPLIT 12.000 BTUS	LABORATÓRIO	MAQUINAS E UTENSÍLIOS EQUIPAMENTOS DIVERSOS	230101.011616.2018	REGULAR	12/12/2018	R\$	1.234,00	R\$	1.234,00	https://www.shopfacil.com.br/ar-condicionado-split-springer-midea-12-000-btus---frio-38kcx12s-
216	CADEIRA DE COLETA DE SANGUE	LABORATÓRIO	MAQUINAS E UTENSÍLIOS EQUIPAMENTOS DIVERSOS	230101.011617.2018	REGULAR	16/02/2011	R\$	404,00	R\$	119,18	FORNECEDOR: MEDICAL MERCANTIL Nº281561,281509,281122,281161,280460, NE Nº 006819/10
217	CADEIRA GIRATÓRIA ESTOFADA SEM BRAÇOS	LABORATÓRIO	MOBILIÁRIO EM GERAL	230101.011618.2018	REGULAR	24/03/2010	R\$	1.055,46	R\$	224,29	FORNECEDOR: AURUS COMERCIAL NE Nº 004459/2010 NF Nº 886,2890,2897,2923
218	SUPORTE PARA BRAÇO	LABORATÓRIO	MAQUINAS E UTENSÍLIOS EQUIPAMENTOS DIVERSOS	230101.011619.2018	REGULAR	13/09/2010	R\$	119,99	R\$	30,90	FORNECEDOR: REYPLAN COM E REP LTDANF Nº 985 NE Nº 6829/2010
219	MESA DE CANTO EM MDF COM 1 PORTA E 1 GAVETA	ANTECÂMARA	MOBILIÁRIO EM GERAL	230101.011620.2018	REGULAR	16/02/2011	R\$	272,00	R\$	80,24	FORNECEDOR: VLADIMIR SILVA PEIXOOTONF Nº0054 NE Nº11089/2010
220	MESA DE CANTO EM MDF COM 1 PORTA E 1 GAVETA	ANTECÂMARA	MOBILIÁRIO EM GERAL	230101.011621.2018	REGULAR	16/02/2011	R\$	272,00	R\$	80,24	FORNECEDOR: VLADIMIR SILVA PEIXOOTONF Nº0054 NE Nº11089/2010

  
**Humberto Sanios**  
 Coor. de Monitoramento  
 de Média Complexidade  
 DGMIMAS/SIES-PE  
 Matr. 37.5941-5

  
**Luiz Carlos Pereira**  
 Coordenador de Catrimônio e Logística  
 Secretaria Estadual de Saúde  
 Matrícula nº 381.334-7

  
**EDUARDO SIQUEIRA**  
 GESTOR DE LOGÍSTICA  
 SUPERINTENDÊNCIA DE APOIO LOGÍSTICO-SAL  
 SECRETARIA ESTADUAL DE SAÚDE-PE  
 MATRÍCULA 366219-5

  
**UPA Eduard de Azevedo**  
 Carlos Eduardo de Azevedo  
 Coordenador de Material



221	BELICHE EM MADEIRA DE LEI	REPOUSO FEMININO	MOBILIÁRIO EM GERAL	230101.011622.2018	REGULAR	16/02/2011	R\$	695,00	R\$	205,03	FORNECEDOR: PATRÍCIA CARLA CAMPELO NF Nº 0627 NE Nº06851/2010
222	BELICHE EM MADEIRA DE LEI	REPOUSO FEMININO	MOBILIÁRIO EM GERAL	230101.011623.2018	REGULAR	16/02/2011	R\$	695,00	R\$	205,03	FORNECEDOR: PATRÍCIA CARLA CAMPELO NF Nº 0627 NE Nº06851/2010
223	BELICHE EM MADEIRA DE LEI	REPOUSO FEMININO	MOBILIÁRIO EM GERAL	230101.011624.2018	REGULAR	16/02/2011	R\$	695,00	R\$	205,03	FORNECEDOR: PATRÍCIA CARLA CAMPELO NF Nº 0627 NE Nº06851/2010
224	BELICHE EM MADEIRA DE LEI	REPOUSO FEMININO	MOBILIÁRIO EM GERAL	230101.011625.2018	REGULAR	16/02/2011	R\$	695,00	R\$	205,03	FORNECEDOR: PATRÍCIA CARLA CAMPELO NF Nº 0627 NE Nº06851/2010
225	ARMÁRIO ALTO EM MADEIRA MDF 2300mm COM 2 PORTAS	REPOUSO FEMININO	MOBILIÁRIO EM GERAL	230101.011626.2018	REGULAR	05/04/2010	R\$	6.820,61	R\$	1.500,53	FORNECEDOR: PRADO & PRADO NF Nº029,028,027 NE Nº 004461/2010
226	ARCONDICIONADO SPLIT 12.000 BTUS	REPOUSO FEMININO	MAQUINAS E UTENSÍLIOS EQUIPAMENTOS DIVERSOS	230101.011627.2018	REGULAR	12/12/2018	R\$	1.234,00	R\$	1.234,00	https://www.shopfacil.com.br/ar- condicionado-split-springer-midea-12-000- btus---frio-38kcx1255-
227	SUPORTE PARA SACO HAMPER	REPOUSO FEMININO	MAQUINAS E UTENSÍLIOS EQUIPAMENTOS DIVERSOS	230101.011628.2018	REGULAR	03/09/2010	R\$	2.758,34	R\$	710,27	FORNECEDOR: PORTO BELO COMERCIO LTDA 360,0363 NF Nº 360 NE Nº 7140/2010
228	SUPORTE PARA SACO HAMPER	REPOUSO MASCULINO	MAQUINAS E UTENSÍLIOS EQUIPAMENTOS DIVERSOS	230101.011628.2018	REGULAR	03/09/2010	R\$	2.758,34	R\$	710,27	FORNECEDOR: PORTO BELO COMERCIO LTDA 360,0363 NF Nº 360 NE Nº 7140/2010
229	BELICHE EM MADEIRA DE LEI	REPOUSO MASCULINO	MOBILIÁRIO EM GERAL	230101.011630.2018	REGULAR	16/02/2011	R\$	695,00	R\$	205,03	FORNECEDOR: PATRÍCIA CARLA CAMPELO NF Nº 0627 NE Nº06851/2010
230	BELICHE EM MADEIRA DE LEI	REPOUSO MASCULINO	MOBILIÁRIO EM GERAL	230101.011631.2018	REGULAR	16/02/2011	R\$	695,00	R\$	205,03	FORNECEDOR: PATRÍCIA CARLA CAMPELO NF Nº 0627 NE Nº06851/2010
231	BELICHE EM MADEIRA DE LEI	REPOUSO MASCULINO	MOBILIÁRIO EM GERAL	230101.011632.2018	REGULAR	16/02/2011	R\$	695,00	R\$	205,03	FORNECEDOR: PATRÍCIA CARLA CAMPELO NF Nº 0627 NE Nº06851/2010
232	ARCONDICIONADO SPLIT 12.000 BTUS	REPOUSO MASCULINO	MAQUINAS E UTENSÍLIOS EQUIPAMENTOS DIVERSOS	230101.011633.2018	REGULAR	12/12/2018	R\$	1.234,00	R\$	1.234,00	https://www.shopfacil.com.br/ar- condicionado-split-springer-midea-12-000- btus---frio-38kcx1255-
233	MESA DE TRABALHO EM MADEIRA MDF 120CM	CONSULTÓRIO 1	MOBILIÁRIO EM GERAL	230101.011634.2018	REGULAR	05/04/2010	R\$	2.486,12	R\$	546,95	FORNECEDOR: PRADO & PRADO NF Nº029,028,027 NE Nº 004461/2010
234	CADEIRA FIXA INTERLOCUTOR SEM BRAÇOS	CONSULTÓRIO 1	MOBILIÁRIO EM GERAL	230101.011635.2018	REGULAR	03/09/2010	R\$	531,00	R\$	136,73	FORNECEDOR: AURUS COMERCIAL NE Nº 004459/2010 NF Nº 886,2890,2897,2923
235	CADEIRA FIXA INTERLOCUTOR SEM BRAÇOS	CONSULTÓRIO 1	MOBILIÁRIO EM GERAL	230101.011636.2018	REGULAR	03/09/2010	R\$	531,00	R\$	136,73	FORNECEDOR: AURUS COMERCIAL NE Nº 004459/2010 NF Nº 886,2890,2897,2923
236	ARCONDICIONADO SPLIT 18.000 BTUS	CONSULTÓRIO 1	MAQUINAS E UTENSÍLIOS EQUIPAMENTOS DIVERSOS	230101.011637.2018	REGULAR	12/12/2018	R\$	1.519,00	R\$	1.519,00	https://www.multiar.com.br/ar- condicionado-split-hi-wall-consul-inverter- 12000-btus-frio-220v-

**Luiz Carlos Pereira**  
Coordenador de Patrimônio e Logística  
Secretaria Estadual de Saúde  
Matrícula nº 391.334-7

**Humerto Santo**  
Coor. de Monitoramento  
de Média Complexidade  
DGM/MS/SSES-PE  
Iniciet 376241-6

**EDUARDO A. DUQUEIRA**  
GESTOR DE LOGÍSTICA  
SUPERINTENDÊNCIA DE APOIO LOGÍSTICO-SAL  
SECRETARIA ESTADUAL DE SAÚDE PE  
MOTEL H16 346334-3

**UPA IBARA**  
Cátio Eduardinho Zasilair  
Coordenador Geral

237	NEGATOSCÓPIO COM 2 CORPOS	CONSULTÓRIO 1	MAQUINAS E UTENSÍLIOS EQUIPAMENTOS DIVERSOS	230101.011638.2018	REGULAR	03/09/2010	R\$	314,00	R\$	80,86	FORNECEDOR: MENTOR COMERCIAL HOSPITALAR NF Nº 0393 NE Nº16485/2010
238	MESA DE EXAME PARA TRATAMENTO CLÍNICO EM TUBOS DE AÇO	CONSULTÓRIO 1	MAQUINAS E UTENSÍLIOS EQUIPAMENTOS DIVERSOS	230101.011639.2018	REGULAR	09/05/2010	R\$	273,00	R\$	62,11	FORNECEDOR: MEDICAL MERCANTIL LTDA NF Nº7365 NE Nº7365/2010
239	ESCALA HOSPITALAR COM 2 DEGRAUS	CONSULTÓRIO 1	MAQUINAS E UTENSÍLIOS EQUIPAMENTOS DIVERSOS	230101.011640.2018	REGULAR	16/02/2011	R\$	165,60	R\$	48,85	FORNECEDOR: MEDICAL MERCANTIL Nº 81561,281509, 281122,281161 NE Nº 006819,110
240	BIOMBO ESTRUTURA TUBULAR EM AÇO	CONSULTÓRIO 1	MAQUINAS E UTENSÍLIOS EQUIPAMENTOS DIVERSOS	230101.011641.2018	REGULAR	16/02/2011	R\$	421,00	R\$	124,20	FORNECEDOR: D V N COMERCIO LTDA NF Nº805 NE Nº 7143/2010
241	MESA DE TRABALHO EM MADEIRA MDF 120CM	CONSULTÓRIO 6	MOBILIÁRIO EM GERAL	230101.011642.2018	REGULAR	05/04/2010	R\$	2.486,12	R\$	546,95	FORNECEDOR: PRADO & PRADO NF Nº029,028,027 NE Nº 004461/2010
242	CADEIRA FIXA INTERLOCUTOR SEM BRAÇOS	CONSULTÓRIO 6	MOBILIÁRIO EM GERAL	230101.011643.2018	REGULAR	03/09/2010	R\$	531,00	R\$	136,73	FORNECEDOR: AURUS COMERCIAL NE Nº 004459/2010 NF Nº 886,2890,2897,2923
243	CADEIRA FIXA INTERLOCUTOR SEM BRAÇOS	CONSULTÓRIO 6	MOBILIÁRIO EM GERAL	230101.011644.2018	REGULAR	03/09/2010	R\$	531,00	R\$	136,73	FORNECEDOR: AURUS COMERCIAL NE Nº 004459/2010 NF Nº 886,2890,2897,2923
244	ARCONDICIONADO SPLIT 18.000, BTUS	CONSULTÓRIO 6	MAQUINAS E UTENSÍLIOS EQUIPAMENTOS DIVERSOS	230101.011645.2018	REGULAR	12/12/2018	R\$	1.519,00	R\$	1.519,00	https://www.multiar.com.br/ar-condicionado-split-hi-wall-consult-inverter-12000-btus-frio-220v.
245	NEGATOSCÓPIO COM 2 CORPOS	CONSULTÓRIO 6	MAQUINAS E UTENSÍLIOS EQUIPAMENTOS DIVERSOS	230101.011646.2018	REGULAR	03/09/2010	R\$	314,00	R\$	80,86	FORNECEDOR: MENTOR COMERCIAL HOSPITALAR NF Nº 0393 NE Nº16485/2010
246	ARMÁRIO VITRINE COM ESTRUTURA EM CHAPA DE AÇO	CONSULTÓRIO 6	MAQUINAS E UTENSÍLIOS EQUIPAMENTOS DIVERSOS	230101.011647.2018	REGULAR	13/09/2010	R\$	349,80	R\$	90,07	FORNECEDOR: REYPLAN COM E REP LTDANF Nº 985 NE Nº 6829/2010
247	MESA DE EXAME PARA TRATAMENTO CLÍNICO EM TUBOS DE AÇO	CONSULTÓRIO 6	MAQUINAS E UTENSÍLIOS EQUIPAMENTOS DIVERSOS	230101.011648.2018	REGULAR	09/05/2010	R\$	273,00	R\$	62,11	FORNECEDOR: MEDICAL MERCANTIL LTDA NF Nº7365 NE Nº7365/2010
248	MESA DE TRABALHO EM MADEIRA MDF 120CM	CONSULTÓRIO 5	MOBILIÁRIO EM GERAL	230101.011649.2018	REGULAR	05/04/2010	R\$	2.486,12	R\$	546,95	FORNECEDOR: PRADO & PRADO NF Nº029,028,027 NE Nº 004461/2010
249	CADEIRA FIXA INTERLOCUTOR SEM BRAÇOS	CONSULTÓRIO 5	MOBILIÁRIO EM GERAL	230101.011650.2018	REGULAR	03/09/2010	R\$	531,00	R\$	136,73	FORNECEDOR: AURUS COMERCIAL NE Nº 004459/2010 NF Nº 886,2890,2897,2923
250	CADEIRA FIXA INTERLOCUTOR SEM BRAÇOS	CONSULTÓRIO 5	MOBILIÁRIO EM GERAL	230101.011651.2018	REGULAR	03/09/2010	R\$	531,00	R\$	136,73	FORNECEDOR: AURUS COMERCIAL NE Nº 004459/2010 NF Nº 886,2890,2897,2923
251	ESFINGOMANÔMETRO DE PEDESTAL	CONSULTÓRIO 5	MAQUINAS E UTENSÍLIOS EQUIPAMENTOS DIVERSOS	230101.011652.2018	REGULAR	16/02/2011	R\$	309,00	R\$	91,16	FORNECEDOR: VIBEL COMERCIAL LTDA NF Nº2544 NE Nº7797/2010
252	ARCONDICIONADO SPLIT 12.000 BTUS	CONSULTÓRIO 5	MAQUINAS E UTENSÍLIOS EQUIPAMENTOS DIVERSOS	230101.011653.2018	REGULAR	12/12/2018	R\$	1.234,00	R\$	1.234,00	https://www.shopfacil.com.br/ar-condicionado-split-springer-midea-12-000-btus---frio-38kcx12s-

**Luiz Carlos Pereira**  
 Coordenador de Monitoramento e Logística  
 Secretaria Estadual de Saúde  
 Matrícula nº 381.334-7

**EDUARDO SAQUEIRA**  
 GESTOR DA LOGÍSTICA  
 SUPERINTENDÊNCIA DE APOIO LOGÍSTICO-SAL  
 SECRETARIA ESTADUAL DE SAÚDE-PE  
 MATRÍCULA: 380219-5

**UPA IBURATINGA**  
**Carlos Eduardo Cabralheiro**  
 Coordenador Geral

253	NEGATOSCÓPIO COM 2 CORPOS	CONSULTÓRIO 5	MAQUINAS E UTENSÍLIOS EQUIPAMENTOS DIVERSOS	230101.011664.2018	REGULAR	03/09/2010	R\$ 314,00	R\$ 80,86	FORNECEDOR: MENTOR COMERCIAL HOSPITALAR NF Nº 0393 NE Nº16485/2010
254	ARMÁRIO VITRINE COM ESTRUTURA EM CHAPA DE AÇO	CONSULTÓRIO 5	MAQUINAS E UTENSÍLIOS EQUIPAMENTOS DIVERSOS	230101.011655.2018	REGULAR	13/09/2010	R\$ 349,80	R\$ 90,07	FORNECEDOR: REYPLAN COM E REP LT DANF Nº 985 NE Nº 6829/2010
255	MESA DE EXAME PARA TRATAMENTO CLÍNICO EM TUBOS DE AÇO	CONSULTÓRIO 5	MAQUINAS E UTENSÍLIOS EQUIPAMENTOS DIVERSOS	230101.011656.2018	REGULAR	09/05/2010	R\$ 273,00	R\$ 62,11	FORNECEDOR: MEDICAL MERCANTIL LTDA NF Nº7365 NE Nº7365/2010
256	ESCALA HOSPITALAR COM 2 DEGRAUS	CONSULTÓRIO 5	MAQUINAS E UTENSÍLIOS EQUIPAMENTOS DIVERSOS	230101.011667.2018	REGULAR	16/02/2011	R\$ 165,60	R\$ 48,85	FORNECEDOR: MEDICAL MERCANTIL Nº 81561,281509, 281122,281161 NE Nº 006910,110
257	MESA DE TRABALHO EM MADEIRA MDF 120CM	CONSULTÓRIO 3	MOBILIÁRIO EM GERAL	230101.011668.2018	REGULAR	05/04/2010	R\$ 2.486,12	R\$ 546,95	FORNECEDOR: PRADO & PRADO NF Nº029,028,027 NE Nº 004461/2010
258	CADEIRA FIXA INTERLOCUTOR SEM BRAÇOS	CONSULTÓRIO 3	MOBILIÁRIO EM GERAL	230101.011659.2018	REGULAR	03/09/2010	R\$ 531,00	R\$ 136,73	FORNECEDOR: AURUS COMERCIAL NE Nº 004459/2010 NF Nº 886,2890,2897,2923
259	CADEIRA GIRATÓRIA ESTOFADA SEM BRAÇOS	CONSULTÓRIO 3	MOBILIÁRIO EM GERAL	230101.011660.2018	REGULAR	24/03/2010	R\$ 1.055,46	R\$ 224,29	FORNECEDOR: AURUS COMERCIAL NE Nº 004459/2010 NF Nº 886,2890,2897,2923
260	ARCONDICIONADO SPLIT 18.000 BTUS	CONSULTÓRIO 03	MAQUINAS E UTENSÍLIOS EQUIPAMENTOS DIVERSOS	230101.011661.2018	REGULAR	12/12/2018	R\$ 1.519,00	R\$ 1.519,00	https://www.multiar.com.br/ar-condicionado-split-hi-wall-consul-inverter-12000-btus-frio-220v-
261	NEGATOSCÓPIO COM 2 CORPOS	CONSULTÓRIO 03	MAQUINAS E UTENSÍLIOS EQUIPAMENTOS DIVERSOS	230101.011662.2018	REGULAR	03/09/2010	R\$ 314,00	R\$ 80,86	FORNECEDOR: MENTOR COMERCIAL HOSPITALAR NF Nº 0393 NE Nº16485/2010
262	ARMÁRIO VITRINE COM ESTRUTURA EM CHAPA DE AÇO	CONSULTÓRIO 03	MAQUINAS E UTENSÍLIOS EQUIPAMENTOS DIVERSOS	230101.011663.2018	REGULAR	13/09/2010	R\$ 349,80	R\$ 90,07	FORNECEDOR: REYPLAN COM E REP LT DANF Nº 985 NE Nº 6829/2010
263	MESA DE EXAME PARA TRATAMENTO CLÍNICO EM TUBOS DE AÇO	CONSULTÓRIO 03	MAQUINAS E UTENSÍLIOS EQUIPAMENTOS DIVERSOS	230101.011664.2018	REGULAR	09/05/2010	R\$ 273,00	R\$ 62,11	FORNECEDOR: MEDICAL MERCANTIL LTDA NF Nº7365 NE Nº7365/2010
264	ESCALA HOSPITALAR COM 2 DEGRAUS	CONSULTÓRIO 03	MAQUINAS E UTENSÍLIOS EQUIPAMENTOS DIVERSOS	230101.011665.2018	REGULAR	16/02/2011	R\$ 165,60	R\$ 48,85	FORNECEDOR: MEDICAL MERCANTIL Nº 81561,281509, 281122,281161 NE Nº 006910,110
265	MESA DE TRABALHO EM MADEIRA MDF 120CM	CONSULTÓRIO 4	MOBILIÁRIO EM GERAL	230101.011668.2018	REGULAR	05/04/2010	R\$ 2.486,12	R\$ 546,95	FORNECEDOR: PRADO & PRADO NF Nº029,028,027 NE Nº 004461/2010
266	CADEIRA FIXA INTERLOCUTOR COM BRAÇOS	CONSULTÓRIO 4	MOBILIÁRIO EM GERAL	230101.011667.2018	REGULAR	24/03/2010	R\$ 1.526,00	R\$ 324,28	FORNECEDOR: AURUS COMERCIAL NE Nº 004459/2010 NF Nº 886,2890,2897,2923
267	CADEIRA GIRATÓRIA ESTOFADA SEM BRAÇOS	CONSULTÓRIO 4	MOBILIÁRIO EM GERAL	230101.011668.2018	REGULAR	24/03/2010	R\$ 1.055,46	R\$ 224,29	FORNECEDOR: AURUS COMERCIAL NE Nº 004459/2010 NF Nº 886,2890,2897,2923
268	ARCONDICIONADO SPLIT 18.000 BTUS	CONSULTÓRIO 04	MAQUINAS E UTENSÍLIOS EQUIPAMENTOS DIVERSOS	230101.011669.2018	REGULAR	12/12/2018	R\$ 1.519,00	R\$ 1.519,00	https://www.multiar.com.br/ar-condicionado-split-hi-wall-consul-inverter-12000-btus-frio-220v-

  
**Humberto Santos**  
 Coord. de Monitoramento  
 de Média Complexidade  
 DGMIMAS SES-PE  
 Inet 375341-5

**EDUARDO SIQUEIRA**  
 GESTOR DE LOGÍSTICA  
 SUPERINTENDÊNCIA DE ARBITRAGEM LOGÍSTICO-SAL  
 SECRETARIA ESTADUAL DE SAÚDE-PE  
 Inet 360210-3

Coord. de Monitoramento  
 de Média Complexidade  
 DGMIMAS SES-PE  
 Inet 375341-5



269	CENTRO DE MADEIRA EM MDF	CONSULTÓRIO 4	MOBILIÁRIO EM GERAL	230101.011670.2018	REGULAR	12/12/2018	R\$ 120,00	R\$ 120,00	https://produto.mercadolivre.com.br/MLB-91620317-mesa-de-centro-redonda-retr-brilhante-decor-movels-ca-FORNECEDOR: MENTOR COMERCIAL HOSPITALAR NF Nº 0393 NE Nº16485/2010
270	NEGATOSCÓPIO COM 2 CORPOS	CONSULTÓRIO 04	MAQUINAS E UTENSÍLIOS EQUIPAMENTOS DIVERSOS	230101.011671.2018	REGULAR	03/09/2010	R\$ 80,86	R\$ 314,00	FORNECEDOR: MEDICAL MERCANTIL LTDA NF Nº7365 NE Nº7365/2010
271	MESA DE EXAME PARA TRATAMENTO CLÍNICO EM TUBOS DE AÇO	CONSULTÓRIO 04	MAQUINAS E UTENSÍLIOS EQUIPAMENTOS DIVERSOS	230101.011672.2018	REGULAR	09/05/2010	R\$ 62,11	R\$ 273,00	FORNECEDOR: MEDICAL MERCANTIL LTDA NF Nº7365 NE Nº7365/2010
272	ESCALA HOSPITALAR COM 2 DEGRAUS	CONSULTÓRIO 04	MAQUINAS E UTENSÍLIOS EQUIPAMENTOS DIVERSOS	230101.011673.2018	REGULAR	16/02/2011	R\$ 48,85	R\$ 165,60	FORNECEDOR:IMEDICAL MERCANTIL Nºº 81561,281509, 281122,281161 NF. Nº.0066810/10
273	MESA DE TRABALHO EM MADEIRA MDF 120CM	CONSULTÓRIO 2	MOBILIÁRIO EM GERAL	230101.011674.2018	REGULAR	05/04/2010	R\$ 546,95	R\$ 2.486,12	FORNECEDOR: PRADO & PRADO NF Nº029,028,027 NE Nº 004461/2010
274	ARMÁRIO MÉDIO 160 cm EM MADEIRA MDF COM 2 PORTAS	CONSULTÓRIO 2	MOBILIÁRIO EM GERAL	230101.011675.2018	REGULAR	28/08/2010	R\$ 957,97	R\$ 3.831,89	FORNECEDOR: PRADO & PRADO NF Nº029,028,027 NE Nº 004461/2010
275	CADEIRA FIXA INTERLOCUTOR SEM BRAÇOS	CONSULTÓRIO 2	MOBILIÁRIO EM GERAL	230101.011676.2018	REGULAR	03/09/2010	R\$ 136,73	R\$ 531,00	FORNECEDOR: AURUS COMERCIAL NE Nº 004459/2010 NF Nº 886,2890,2897,2923
276	CADEIRA FIXA INTERLOCUTOR SEM BRAÇOS	CONSULTÓRIO 2	MOBILIÁRIO EM GERAL	230101.011677.2018	REGULAR	03/09/2010	R\$ 136,73	R\$ 531,00	FORNECEDOR: AURUS COMERCIAL NE Nº 004459/2010 NF Nº 886,2890,2897,2923
277	ARCONDICIONADO SPLIT 18.000 BTUS	CONSULTÓRIO 02	MAQUINAS E UTENSÍLIOS EQUIPAMENTOS DIVERSOS	230101.011678.2018	REGULAR	12/12/2018	R\$ 1.519,00	R\$ 1.519,00	https://www.multiar.com.br/ar-condicionado-split-hi-wall-consul-inverter-12000-btus-frio-220v-
278	NEGATOSCÓPIO COM 2 CORPOS	CONSULTÓRIO 02	MAQUINAS E UTENSÍLIOS EQUIPAMENTOS DIVERSOS	230101.011679.2018	REGULAR	03/09/2010	R\$ 80,86	R\$ 314,00	FORNECEDOR: MENTOR COMERCIAL HOSPITALAR NF Nº 0393 NE Nº16485/2010
279	MESA DE EXAME PARA TRATAMENTO CLÍNICO EM TUBOS DE AÇO	CONSULTÓRIO 02	MAQUINAS E UTENSÍLIOS EQUIPAMENTOS DIVERSOS	230101.011680.2018	REGULAR	09/05/2010	R\$ 62,11	R\$ 273,00	FORNECEDOR: MEDICAL MERCANTIL LTDA NF Nº7365 NE Nº7365/2010
280	ESCALA HOSPITALAR COM 2 DEGRAUS	CONSULTÓRIO 02	MAQUINAS E UTENSÍLIOS EQUIPAMENTOS DIVERSOS	230101.011681.2018	REGULAR	16/02/2011	R\$ 48,85	R\$ 165,60	FORNECEDOR:IMEDICAL MERCANTIL Nºº 81561,281509, 281122,281161 NF. Nº.0066810/10
281	RAIO X COMPACTO PLUS 500	SALA DE RAIO X	MAQUINAS E UTENSÍLIOS EQUIPAMENTOS DIVERSOS	230101.011682.2018	REGULAR	20/10/2010	R\$ 33.125,00	R\$ 125.000,00	FORNECEDOR: VMI INDUSTRIA E COMERCIO NF Nº 5568 NE Nº 008158/2010
282	CADEIRA FIXA INTERLOCUTOR COM BRAÇOS	SALA DE RAIO X	MOBILIÁRIO EM GERAL	230101.011683.2018	REGULAR	24/03/2010	R\$ 324,28	R\$ 1.526,00	FORNECEDOR: AURUS COMERCIAL NE Nº 004459/2010 NF Nº 886,2890,2897,2923
283	CADEIRA GIRATÓRIA ESTOFADA SEM BRAÇOS	SALA DE RAIO X	MOBILIÁRIO EM GERAL	230101.011684.2018	REGULAR	24/03/2010	R\$ 224,29	R\$ 1.055,46	FORNECEDOR: AURUS COMERCIAL NE Nº 004459/2010 NF Nº 886,2890,2897,2923
284	BANCADEA EM MDF COM ARMÁRIO DE 02 PORTAS, COM ESTAÇÃO DE T	SALA DE RAIO X	MOBILIÁRIO EM GERAL	230101.011685.2018	REGULAR	05/04/2010	R\$ 936,71	R\$ 4.257,79	FORNECEDOR: PRADO & PRADO NF Nº029,028,027 NE Nº 004461/2010

UPA BILACAH  
Carlos Eduardo Brasil  
Coordenador Geral

EDUARDO BLOQUEIRA  
GESTOR LOGÍSTICA  
SUPERINTENDÊNCIA DE APOIO LOGÍSTICO-SAL  
SECRETARIA ESTADUAL DE SAUDE-PE  
Nº 11.828.2018

Mônica  
GMMAS/ S  
VI

Luiz Carlos Pereira  
Coordenador de Planejamento e Logística  
Secretaria Estadual de Saúde  
Matrícula nº 31.334-7

285	ARCONDICIONADO SPLIT 30.000 BTUS	SALA DE RAIO X	MAQUINAS E UTENSÍLIOS EQUIPAMENTOS DIVERSOS	230101.011686.2018	REGULAR	19/12/2018	R\$ 3.279,00	R\$ 3.279,00	R\$ 3.279,00	https://www.magazineluiza.com.br/ar-condicionado-split-hw-egin-eco-power-30-000-btus-so-frio-
286	PROCESSADOR AUTOMÁTICO DE FILMES RADIOGRÁFICOS	SALA DE RAIO X	MAQUINAS E UTENSÍLIOS EQUIPAMENTOS DIVERSOS	230101.011687.2018	REGULAR	28/08/2010	R\$ 957,97	R\$ 3.831,89	R\$ 3.831,89	FORNECEDOR: IBF IND. BRASILEIRA NF Nº 006146/2010
287	NEGATOSCÓPIO COM 2 CORPOS	SALA DE RAIO X	MAQUINAS E UTENSÍLIOS EQUIPAMENTOS DIVERSOS	230101.011688.2018	REGULAR	03/09/2010	R\$ 80,86	R\$ 314,00	R\$ 314,00	FORNECEDOR: MENTOR COMERCIAL HOSPITALAR NF Nº 0393 NE Nº16485/2010
288	ESCALA HOSPITALAR COM 2 DEGRAUS	SALA DE RAIO X	MAQUINAS E UTENSÍLIOS EQUIPAMENTOS DIVERSOS	230101.011689.2018	REGULAR	16/02/2011	R\$ 48,85	R\$ 165,60	R\$ 165,60	FORNECEDOR: MEDICAL MERCANTIL Nº 81561,281509, 281122,281161 NE Nº 006610/10
289	PASSA CHASSIS RADIOGRÁFICOS - EM AÇO INOX	SALA DE RAIO X	MAQUINAS E UTENSÍLIOS EQUIPAMENTOS DIVERSOS	230101.011690.2018	REGULAR	12/10/2010	R\$ 704,64	R\$ 2.659,00	R\$ 2.659,00	FORNECEDOR: PORTO BELO COMERCIO NF Nº0389 NE Nº11020/10
290	SUPORTE PARA SACO HAMPER	SALA DE RAIO X	MAQUINAS E UTENSÍLIOS EQUIPAMENTOS DIVERSOS	230101.011691.2018	REGULAR	03/09/2010	R\$ 710,27	R\$ 2.758,34	R\$ 2.758,34	FORNECEDOR: PORTO BELO COMERCIO LTDA 360,0363 NF Nº 360 NE Nº 7140/2010
291	ARMÁRIO AÉREO EM MADEIRA MDF COM 2 PORTAS	SALA DE RAIO X	MOBILIÁRIO EM GERAL	230101.011692.2018	REGULAR	05/04/2010	R\$ 756,10	R\$ 3.436,81	R\$ 3.436,81	FORNECEDOR: PRADO & PRADO NF Nº029,028,027 NE Nº 004461/2010
292	ARCONDICIONADO SPLIT 12.000BTUS	SALA DE RAIO X	MOBILIÁRIO EM GERAL	230101.011693.2018	REGULAR	12/12/2018	R\$ 1.234,00	R\$ 1.234,00	R\$ 1.234,00	https://www.shopfacil.com.br/ar-condicionado-split-springer-midea-12-000-btus---frio-38kcx12s-
293	MESA DE TRABALHO EM MADEIRA MDF 120CM	FARMÁCIA	MOBILIÁRIO EM GERAL	230101.011694.2018	REGULAR	05/04/2010	R\$ 546,95	R\$ 2.486,12	R\$ 2.486,12	FORNECEDOR: PRADO & PRADO NF Nº029,028,027 NE Nº 004461/2010
294	CADEIRA FIXA INTERLOCUTOR SEM BRAÇOS	CONSULTÓRIA 7 ORTOPEDIA	MOBILIÁRIO EM GERAL	230101.011695.2018	REGULAR	03/09/2010	R\$ 136,73	R\$ 531,00	R\$ 531,00	FORNECEDOR: AURUS COMERCIAL NE Nº 004459/2010 NF Nº 886,2890,2897,2923
295	CADEIRA GIRATÓRIA ESTOFADA SEM BRAÇOS	CONSULTÓRIA 7 ORTOPEDIA	MOBILIÁRIO EM GERAL	230101.011696.2018	REGULAR	24/03/2010	R\$ 224,29	R\$ 1.055,46	R\$ 1.055,46	FORNECEDOR: AURUS COMERCIAL NE Nº 004459/2010 NF Nº 886,2890,2897,2923
296	ARCONDICIONADO SPLIT 12.000 BTUS	CONSULTÓRIO 07 ORTOPEDIA	MAQUINAS E UTENSÍLIOS EQUIPAMENTOS DIVERSOS	230101.011697.2018	REGULAR	12/12/2018	R\$ 1.234,00	R\$ 1.234,00	R\$ 1.234,00	https://www.shopfacil.com.br/ar-condicionado-split-springer-midea-12-000-btus---frio-38kcx12s-
297	MESA EM MADEIRA MDF PARA EXAME	CONSULTÓRIA 7 ORTOPEDIA	MOBILIÁRIO EM GERAL	230101.011698.2018	REGULAR	12/12/2018	R\$ 1.253,00	R\$ 1.253,00	R\$ 1.253,00	https://cirurgicapassos.com.br/div-clinico-mesa-de-exame-clinico-madeira-gaveta-2-prateleiras-estofado-2009-kml.html
298	NEGATOSCÓPIO COM 2 CORPOS	CONSULTÓRIO 07 ORTOPEDIA	MAQUINAS E UTENSÍLIOS EQUIPAMENTOS DIVERSOS	230101.011699.2018	REGULAR	03/09/2010	R\$ 80,86	R\$ 314,00	R\$ 314,00	FORNECEDOR: MENTOR COMERCIAL HOSPITALAR NF Nº 0393 NE Nº16485/2010
299	MESA DE EXAME PARA TRATAMENTO CLÍNICO EM TUBOS DE AÇO	CONSULTÓRIO 07 ORTOPEDIA	MAQUINAS E UTENSÍLIOS EQUIPAMENTOS DIVERSOS	230101.011700.2018	REGULAR	09/05/2010	R\$ 62,11	R\$ 273,00	R\$ 273,00	FORNECEDOR: MEDICAL MERCANTIL LTDA NF Nº7365 NE Nº7365/2010
300	ESCALA HOSPITALAR COM 2 DEGRAUS	CONSULTÓRIO 07 ORTOPEDIA	MAQUINAS E UTENSÍLIOS EQUIPAMENTOS DIVERSOS	230101.011701.2018	REGULAR	16/02/2011	R\$ 48,85	R\$ 165,60	R\$ 165,60	FORNECEDOR: MEDICAL MERCANTIL Nº 81561,281509, 281122,281161 NE Nº 006610/10

UPA 24H  
 Carlos Eduardo Vasileir  
 Coordenador Geral

EDUARDO AQUEIRA  
 GESTOR LOGÍSTICA  
 SUPERINTENDÊNCIA DE APOIO LOGÍSTICO-SAL  
 SECRETARIA ESTADUAL DE SAÚDE-PE  
 MATRÍCULA 3662193

Humberto Santos  
 Coor. de Monitoramento  
 de Média Complexidade  
 DGM/MS/SSES-PE  
 Mict: 375941-5

Luiz Carlos Pereira  
 Coordenador de Patrimônio e Logística  
 Secretaria Estadual de Saúde  
 Matrícula nº 381.334-7

301	CARRO PARA CURATIVO EM AÇO INOX	SALA DE DRENAGEM	MAQUINAS E UTENSÍLIOS EQUIPAMENTOS DIVERSOS	230101.011702.2018	REGULAR	30/07/2010	R\$	952,00	R\$	230,86	FORNECEDOR: MEDICAL MERCANTIL LTDA NF Nº7365 NE Nº7365/2010
302	MESA DE EXAME PARA TRATAMENTO CLÍNICO EM TUBOS DE AÇO	SALA DE DRENAGEM	MAQUINAS E UTENSÍLIOS EQUIPAMENTOS DIVERSOS	230101.011703.2018	REGULAR	09/05/2010	R\$	273,00	R\$	62,11	FORNECEDOR: MEDICAL MERCANTIL LTDA NF Nº7365 NE Nº7365/2010
303	ESCADA HOSPITALAR COM 2 DEGRAUS	SALA DE DRENAGEM	MAQUINAS E UTENSÍLIOS EQUIPAMENTOS DIVERSOS	230101.011704.2018	REGULAR	16/02/2011	R\$	165,60	R\$	48,85	FORNECEDOR: MEDICAL MERCANTIL Nº 81561,281509, 281122,281161 NE Nº 006910/10
304	ARMÁRIO VITRINE COM ESTRUTURA EM CHAPA DE AÇO	SALA DE DRENAGEM	MAQUINAS E UTENSÍLIOS EQUIPAMENTOS DIVERSOS	230101.011705.2018	REGULAR	13/09/2010	R\$	349,80	R\$	90,07	FORNECEDOR: REYPLAN COM E REP LTDA NF Nº 985 NE Nº 6829/2010
305	REFLETOR PARABÓLICO	SALA DE DRENAGEM	MAQUINAS E UTENSÍLIOS EQUIPAMENTOS DIVERSOS	230101.011706.2018	REGULAR	13/09/2010	R\$	186,00	R\$	47,90	FORNECEDOR: REYPLAN COM E REP LTDA NF Nº 985 NE Nº 6829/2010
306	ARCONDICIONADO SPLIT 24.000 BTUS	SALA DE GESSO	MAQUINAS E UTENSÍLIOS EQUIPAMENTOS DIVERSOS	230101.011707.2018	REGULAR	12/12/2018	R\$	2.699,00	R\$	2.699,00	https://www.difrio.com.br/ar-condicionado-split-hi-waill-daikin-advance-inverter-24000-btus-frio-220v-
307	BALCÃO EM MADEIRA MDF EM L COM 5 PORTAS	SALA DE GESSO	MOBILIÁRIO EM GERAL	230101.011708.2018	REGULAR	25/08/2010	R\$	3.436,81	R\$	859,20	FORNECEDOR: PRADO & PRADO NF Nº029,028,027 NE Nº 004461/2010
308	ARMÁRIO EM MDF TIPO NICHOS COM 5 DIVISÓRIAS	SALA DE GESSO	MOBILIÁRIO EM GERAL	230101.011709.2018	REGULAR	12/12/2018	R\$	225,00	R\$	225,00	https://produto.mercadolivre.com.br/MLB-1132466617-armario-divisorias-organizador-multi-uso-gavetas-puffs-
309	CADEIRA GIRATÓRIA ESTOFADA SEM BRAÇOS	SALA DE GESSO	MOBILIÁRIO EM GERAL	230101.011710.2018	REGULAR	24/03/2010	R\$	1.055,46	R\$	224,29	FORNECEDOR: AURUS COMERCIAL NE Nº 004459/2010 NF Nº 886,2890,2897,2923
310	MESA DE EXAME PARA TRATAMENTO CLÍNICO EM TUBOS DE AÇO	SALA DE GESSO	MAQUINAS E UTENSÍLIOS EQUIPAMENTOS DIVERSOS	230101.011711.2018	REGULAR	09/05/2010	R\$	273,00	R\$	62,11	FORNECEDOR: MEDICAL MERCANTIL LTDA NF Nº7365 NE Nº7365/2010
311	ESCADA HOSPITALAR COM 2 DEGRAUS	SALA DE GESSO	MAQUINAS E UTENSÍLIOS EQUIPAMENTOS DIVERSOS	230101.011712.2018	REGULAR	16/02/2011	R\$	165,60	R\$	48,85	FORNECEDOR: MEDICAL MERCANTIL Nº 81561,281509, 281122,281161 NE Nº 006910/10
312	BANQUETA / MOCHO EM AÇO INOX	SALA DE GESSO	MAQUINAS E UTENSÍLIOS EQUIPAMENTOS DIVERSOS	230101.011713.2018	REGULAR	16/02/2011	R\$	273,00	R\$	80,54	FORNECEDOR: REIFASA COMERCIAL LTDA NF Nº93049 NE Nº 11022/2010
313	ARMÁRIO MÓVEL COM SUPORTE DE CPU	SALA DE ELETROCARDIOGRAMA	MAQUINAS E UTENSÍLIOS EQUIPAMENTOS DIVERSOS	230101.011714.2018	REGULAR	12/12/2018	R\$	329,00	R\$	329,00	https://produto.mercadolivre.com.br/MLB-770198616-escrivaninha-mesa-1-gaveta-porta-cpu-cor-castanho-
314	MONOTOR DEL 17 POLEGADAS	SALA DE ELETROCARDIOGRAMA	EQUIPAMENTOS DE PROCESSAMENTOS DE DADOS	230101.011715.2018	REGULAR	12/12/2018	R\$	445,00	R\$	445,00	SAD --CATÁLOGO DE BENS MÓVEIS PARA HOSPITAIS PERTENCENTES À REDE ESTADUAL DE SAÚDE DE PERNAMBUCO
315	ESCADA HOSPITALAR COM 2 DEGRAUS	SALA DE ELETROCARDIOGRAMA	MAQUINAS E UTENSÍLIOS EQUIPAMENTOS DIVERSOS	230101.011716.2018	REGULAR	16/02/2011	R\$	165,60	R\$	48,85	FORNECEDOR: MEDICAL MERCANTIL Nº 81561,281509, 281122,281161 NE Nº 006910/10
316	MESA DE EXAME PARA TRATAMENTO CLÍNICO EM TUBOS DE AÇO	SALA DE ELETROCARDIOGRAMA	MAQUINAS E UTENSÍLIOS EQUIPAMENTOS DIVERSOS	230101.011717.2018	REGULAR	09/05/2010	R\$	273,00	R\$	62,11	FORNECEDOR: MEDICAL MERCANTIL LTDA NF Nº7365 NE Nº7365/2010

Coordenador de Edifício B303  
UPR/IBU

Monte / M / S

Luiz Carlos Pereira  
Coordenador de Edifício e Logística  
Secretaria Estadual de Saúde  
Matrícula n. 381.334-7

EDUARDO SQUEIRA  
GESTOR DE LOGÍSTICA  
UPERPENDÊNCIA DE APOIO LOGÍSTICO-SAL  
SECRETARIA ESTADUAL DE SAÚDE-PE

16.05.2015



317	BAIA DE TRABALHO EM MDF PARA 2 PESSOAS	SALA DE SEGURANÇA DO TRABALHO	MOBILIÁRIO EM GERAL	230101.011718.2018	REGULAR	12/12/2018	R\$ 393,00	R\$ 393,00	R\$ 393,00	https://www.madeiramadeira.com.br/me-sa-estacao-de-trabalho-easi07-maxxi-pandin--moveis-372658.html
318	CADEIRA GIRATÓRIA ESTOFADA SEM BRAÇOS	SALA DE SEGURANÇA DO TRABALHO	MOBILIÁRIO EM GERAL	230101.011719.2018	REGULAR	24/03/2010	R\$ 1.055,46	R\$ 1.055,46	R\$ 224,29	FORNECEDOR: AURUS COMERCIAL NE Nº 004459/2010 NF Nº 886,2890,2897,2923
319	CADEIRA GIRATÓRIA ESTOFADA SEM BRAÇOS	SALA DE SEGURANÇA DO TRABALHO	MOBILIÁRIO EM GERAL	230101.011720.2018	REGULAR	24/03/2010	R\$ 1.055,46	R\$ 1.055,46	R\$ 224,29	FORNECEDOR: AURUS COMERCIAL NE Nº 004459/2010 NF Nº 886,2890,2897,2923
320	MONITOR DEL	SALA DE SEGURANÇA DO TRABALHO	EQUIPAMENTOS DE PROCESSAMENTOS DE DADOS	230101.011721.2018	REGULAR	12/12/2018	R\$ 444,00	R\$ 444,00	R\$ 444,00	SAD -CATÁLOGO DE BENS MÓVEIS PARA HOSPITAIS PERTENCENTES À REDE ESTADUAL DE SAÚDE DE PERNAMBUCO https://www.shopfacil.com.br/ar-condicionado-split-springer-midea-12-000-btus---frio-38kcx1255-
321	ARCONDICIONADO SPLIT 12.000 BTUS	SALA DE SEGURANÇA DO TRABALHO	MAQUINAS E UTENSÍLIOS EQUIPAMENTOS DIVERSOS	230101.011722.2018	REGULAR	12/12/2018	R\$ 1.234,00	R\$ 1.234,00	R\$ 1.234,00	FORNECEDOR: PRADO & PRADO NF Nº029,028,027 NE Nº 004461/2010
322	ARMÁRIO MÉDIO 160cm EM MADEIRA MDF COM 2 PORTAS	COORDENAÇÃO DE ENFERMAGEM	MOBILIÁRIO EM GERAL	230101.011723.2018	REGULAR	28/08/2010	R\$ 3.831,89	R\$ 3.831,89	R\$ 957,97	FORNECEDOR: PRADO & PRADO NF Nº029,028,027 NE Nº 004461/2010
323	ARMÁRIO BAIXO PARA ESCRITÓRIO EM MADEIRA MDF COM 2 PORTAS	COORDENAÇÃO DE ENFERMAGEM	MOBILIÁRIO EM GERAL	230101.011724.2018	REGULAR	05/04/2010	R\$ 2.185,56	R\$ 2.185,56	R\$ 480,82	FORNECEDOR: PRADO & PRADO NF Nº029,028,027 NE Nº 004461/2010
324	BAIA DE TRABALHO EM MDF PARA 2 PESSOAS	COORDENAÇÃO DE ENFERMAGEM	MOBILIÁRIO EM GERAL	230101.011725.2018	REGULAR	12/12/2018	R\$ 393,00	R\$ 393,00	R\$ 393,00	https://www.madeiramadeira.com.br/me-sa-estacao-de-trabalho-easi07-maxxi-pandin--moveis-372658.html
325	MESA EM MADEIRA MDF PARA COMPUTADOR	COORDENAÇÃO DE ENFERMAGEM	MOBILIÁRIO EM GERAL	230101.011726.2018	REGULAR	05/04/2010	R\$ 186,00	R\$ 186,00	R\$ 40,92	https://www.marabraz.com.br/mesa-p-escritorio-me4109-tecno-mobili-branco-00125690002.html?utm_term=Mesas%20
326	CADEIRA GIRATÓRIA ESTOFADA SEM BRAÇOS	COORDENAÇÃO DE ENFERMAGEM	MOBILIÁRIO EM GERAL	230101.011727.2018	REGULAR	24/03/2010	R\$ 1.055,46	R\$ 1.055,46	R\$ 224,29	FORNECEDOR: AURUS COMERCIAL NE Nº 004459/2010 NF Nº 886,2890,2897,2923
327	CADEIRA GIRATÓRIA ESTOFADA SEM BRAÇOS	COORDENAÇÃO DE ENFERMAGEM	MOBILIÁRIO EM GERAL	230101.011728.2018	REGULAR	24/03/2010	R\$ 1.055,46	R\$ 1.055,46	R\$ 224,29	FORNECEDOR: AURUS COMERCIAL NE Nº 004459/2010 NF Nº 886,2890,2897,2923
328	CADEIRA GIRATÓRIA ESTOFADA SEM BRAÇOS	COORDENAÇÃO DE ENFERMAGEM	MOBILIÁRIO EM GERAL	230101.011729.2018	REGULAR	24/03/2010	R\$ 1.055,46	R\$ 1.055,46	R\$ 224,29	FORNECEDOR: AURUS COMERCIAL NE Nº 004459/2010 NF Nº 886,2890,2897,2923
329	ARCONDICIONADO SPLIT 12.000 BTUS	COORDENAÇÃO DE ENFERMAGEM	MAQUINAS E UTENSÍLIOS EQUIPAMENTOS DIVERSOS	230101.011730.2018	REGULAR	12/12/2018	R\$ 1.234,00	R\$ 1.234,00	R\$ 1.234,00	https://www.shopfacil.com.br/ar-condicionado-split-springer-midea-12-000-btus---frio-38kcx1255-
330	LONGARINA ESTOFADA COM 3 LUGARES	COORDENAÇÃO DE ENFERMAGEM	MOBILIÁRIO EM GERAL	230101.011731.2018	REGULAR	18/03/2011	R\$ 2.758,34	R\$ 2.758,34	R\$ 834,40	FORNECEDOR: GLG DA SILVA ME NF Nº 1165 NE Nº 10637/2010
331	LONGARINA ESTOFADA COM 3 LUGARES	RECEPÇÃO DOS CONSULTÓRIOS	MOBILIÁRIO EM GERAL	230101.011732.2018	REGULAR	18/03/2011	R\$ 2.758,34	R\$ 2.758,34	R\$ 834,40	FORNECEDOR: GLG DA SILVA ME NF Nº 1165 NE Nº 10637/2010
332	LONGARINA EM POLIPROPILENO COM 4 LUGARES	RECEPÇÃO DOS CONSULTÓRIOS	MOBILIÁRIO EM GERAL	230101.011733.2018	REGULAR	12/12/2018	R\$ 429,00	R\$ 429,00	R\$ 429,00	MLB-748759820-longarina-iso-4-lugares-assento-e-encosto-polipropileno-azul--

Coordenador Geral  
 Centro de Apoio Logístico-SAL  
 SUPERINTENDÊNCIA DO APÓLOGO LOGÍSTICO-SAL  
 SECRETARIA ESTADUAL DE SAÚDE-PE  
 Matrícula nº 366219-5

EDUARDO VILHEIRA  
 GESTOR DE LOGÍSTICA  
 SUPERINTENDÊNCIA DO APÓLOGO LOGÍSTICO-SAL  
 SECRETARIA ESTADUAL DE SAÚDE-PE  
 Matrícula nº 366219-5

Humberto Santos  
 Coordenador de Logística  
 Coord. de Logística  
 de Média Complexidade  
 DGM/MS/SES-PE  
 Matrícula nº 375734-5

Luiz Carlos Pereira  
 Coordenador de Logística e Locomoção  
 Secretaria Estadual de Saúde  
 Matrícula nº 381.334-7

333	LONGARINA EM POLIPROPILENO COM 4 LUGARES	RECEPÇÃO DOS CONSULTÓRIOS	MOBILIÁRIO EM GERAL	230101.011734.2018	REGULAR	12/12/2018	R\$	429,00	R\$	429,00	MLB-748759820-longarina-iso-4-lugares- assento-e-encosto-polipropileno-azul- _
334	LONGARINA EM POLIPROPILENO COM 4 LUGARES	RECEPÇÃO DOS CONSULTÓRIOS	MOBILIÁRIO EM GERAL	230101.011735.2018	REGULAR	12/12/2018	R\$	429,00	R\$	429,00	MLB-748759820-longarina-iso-4-lugares- assento-e-encosto-polipropileno-azul- _
335	LONGARINA EM POLIPROPILENO COM 4 LUGARES	RECEPÇÃO DOS CONSULTÓRIOS	MOBILIÁRIO EM GERAL	230101.011736.2018	REGULAR	12/12/2018	R\$	429,00	R\$	429,00	MLB-748759820-longarina-iso-4-lugares- assento-e-encosto-polipropileno-azul- _
336	LONGARINA EM POLIPROPILENO COM 4 LUGARES	RECEPÇÃO DOS CONSULTÓRIOS	MOBILIÁRIO EM GERAL	230101.011737.2018	REGULAR	12/12/2018	R\$	429,00	R\$	429,00	MLB-748759820-longarina-iso-4-lugares- assento-e-encosto-polipropileno-azul- _
337	LONGARINA EM POLIPROPILENO COM 4 LUGARES	RECEPÇÃO DOS CONSULTÓRIOS	MOBILIÁRIO EM GERAL	230101.011738.2018	REGULAR	12/12/2018	R\$	429,00	R\$	429,00	MLB-748759820-longarina-iso-4-lugares- assento-e-encosto-polipropileno-azul- _
338	LONGARINA EM POLIPROPILENO COM 3 LUGARES	RECEPÇÃO DOS CONSULTÓRIOS	MOBILIÁRIO EM GERAL	230101.011739.2018	REGULAR	12/12/2018	R\$	382,00	R\$	382,00	https://produto.mercadolivre.com.br/ML B-805691225-longarina-pvc-polipropileno- 5-lugares-cor-preta-para-igreja- _
339	LONGARINA EM POLIPROPILENO COM 3 LUGARES	RECEPÇÃO DOS CONSULTÓRIOS	MOBILIÁRIO EM GERAL	230101.011740.2018	REGULAR	12/12/2018	R\$	233,00	R\$	233,00	https://produto.mercadolivre.com.br/ML B-803632098-longarina-pvc-polipropileno- 3-lugares-varias-cores-p-igreja- _JM
340	LONGARINA EM POLIPROPILENO COM 6 LUGARES	RECEPÇÃO DOS CONSULTÓRIOS	MOBILIÁRIO EM GERAL	230101.011741.2018	REGULAR	12/12/2018	R\$	382,00	R\$	382,00	https://produto.mercadolivre.com.br/ML B-805691225-longarina-pvc-polipropileno- 5-lugares-cor-preta-para-igreja- _
341	LONGARINA EM POLIPROPILENO COM 3 LUGARES	RECEPÇÃO DOS CONSULTÓRIOS	MOBILIÁRIO EM GERAL	230101.011742.2018	REGULAR	12/12/2018	R\$	233,00	R\$	233,00	https://produto.mercadolivre.com.br/ML B-803632098-longarina-pvc-polipropileno- 3-lugares-varias-cores-p-igreja- _JM
342	LONGARINA EM POLIPROPILENO COM 4 LUGARES	RECEPÇÃO DOS CONSULTÓRIOS	MOBILIÁRIO EM GERAL	230101.011743.2018	REGULAR	12/12/2018	R\$	429,00	R\$	429,00	MLB-748759820-longarina-iso-4-lugares- assento-e-encosto-polipropileno-azul- _
343	LONGARINA EM POLIPROPILENO COM 3 LUGARES	RECEPÇÃO DOS CONSULTÓRIOS	MOBILIÁRIO EM GERAL	230101.011744.2018	REGULAR	12/12/2018	R\$	233,00	R\$	233,00	https://produto.mercadolivre.com.br/ML B-803632098-longarina-pvc-polipropileno- 3-lugares-varias-cores-p-igreja- _JM
344	TV LCD 42 POLEGADAS SEMP	RECEPÇÃO DOS CONSULTÓRIOS	APARELHO E UTENSÍLIOS DOMESTICOS	230101.011745.2018	REGULAR	19/12/2018	R\$	900,00	R\$	900,00	FORNECEDOR:FERRUD COMERCIAL LCD NF Nº 002 NE Nº10011/2011  https://www.amazon.com.br/Painel- Polegadas-Classic-Freij%C3%83- White/dp/B07JH415JJ?tag=googDef- _
345	PAINEL EM MADEIRA MDF PARA MONITOR	RECEPÇÃO DOS CONSULTÓRIOS	MAQUINAS E UTENSÍLIOS EQUIPAMENTOS DIVERSOS	230101.011746.2018	REGULAR	12/12/2018	R\$	309,00	R\$	309,00	https://www.leveros.com.br/ar- condicionado-split-pliso-teto-eigin-eco- 60000-btus-220v
346	ARCONDICIONADO SPLIT 60.000 BTUS	RECEPÇÃO DOS CONSULTÓRIOS	MAQUINAS E UTENSÍLIOS EQUIPAMENTOS DIVERSOS	230101.011747.2018	REGULAR	12/12/2018	R\$	5.509,00	R\$	5.509,00	https://sacola.americanas.com.br/simple- basket/?cartid=62b751cb-93bb-4e49- bb97-5e437e603c54
347	BEBEDOURO DE COLUNA PURIFICADOR DE PRESSÃO	RECEPÇÃO DOS CONSULTÓRIOS	MAQUINAS E UTENSÍLIOS EQUIPAMENTOS DIVERSOS	230101.011748.2018	REGULAR	12/12/2018	R\$	599,00	R\$	599,00	https://produto.mercadolivre.com.br/ML B-88179004-prancha-de-primeiros- socorros-completa- _JM
348	PRANCHA DE SOCORRISTA	RECEPÇÃO DOS CONSULTÓRIOS	MAQUINAS E UTENSÍLIOS EQUIPAMENTOS DIVERSOS	230101.011749.2018	REGULAR	12/12/2018	R\$	190,00	R\$	190,00	

Luiz Carlos Pereira  
Coordenador de Administração e Logística  
Secretaria Estadual de Saúde  
Matrícula nº 391.334-7

EDUARDO SAQUEIRA  
GESTOR DE LOGÍSTICA  
SUPERINTENDEnte E CIA DE APOIO LOGÍSTICO-SAL  
SECRETARIA ESTADUAL DE SAÚDE PE  
MATRÍCULA Nº 391.334-7

Luiz Carlos Pereira  
Coordenador de Administração e Logística  
Secretaria Estadual de Saúde  
Matrícula nº 391.334-7

Luiz Carlos Pereira  
Coordenador de Administração e Logística  
Secretaria Estadual de Saúde  
Matrícula nº 391.334-7



349	RECIPIENTE PARA LIXO CAPACIDADE 180 LTS	RECEPÇÃO DOS CONSULTÓRIOS	MAQUINAS E UTENSÍLIOS EQUIPAMENTOS DIVERSOS	230101.011750.2018	REGULAR	12/12/2018	R\$	220,00	R\$	220,00	https://produto.mercadolivre.com.br/MLB-970544902-lixreira-profissional-ultra-resistente-180-nova-JM
350	PEGA MOSCA TECNOFLY	RECEPÇÃO DOS CONSULTÓRIOS	MAQUINAS E UTENSÍLIOS EQUIPAMENTOS DIVERSOS	230101.011751.2018	REGULAR	12/12/2018	R\$	196,00	R\$	196,00	https://www.google.com/search?safe=ac tive&biw=1600&bih=745&btm=isch&sa=1 &ei=y6gzXPCaISWmwgTISoIYc&q=PEGA
351	LONGARINA DE POLIPROPILENO COM 3 LUGARES	CORREDOR FR URGENCIA	MOBILIÁRIO EM GERAL	230101.011752.2018	REGULAR	12/12/2018	R\$	301,14	R\$	301,14	https://www.mobily.com.br/cadeira-executiva-
352	LONGARINA DE POLIPROPILENO COM 3 LUGARES	CORREDOR FR URGENCIA	MOBILIÁRIO EM GERAL	230101.011753.2018	REGULAR	12/12/2018	R\$	301,14	R\$	301,14	https://www.mobily.com.br/cadeira-executiva-
353	LONGARINA DE POLIPROPILENO COM 3 LUGARES	CORREDOR FR URGENCIA	MOBILIÁRIO EM GERAL	230101.011754.2018	REGULAR	12/12/2018	R\$	301,14	R\$	301,14	https://www.mobily.com.br/cadeira-executiva-
354	LONGARINA DE POLIPROPILENO COM 5 LUGARES	CORREDOR DA URGÊNCIA	MOBILIÁRIO EM GERAL	230101.011755.2018	REGULAR	12/12/2018	R\$	382,00	R\$	382,00	https://produto.mercadolivre.com.br/MLB-805691225-longarina-pvc-polipropileno-5-lugares-cor-preta-para-igreja-
355	LONGARINA DE POLIPROPILENO COM 5 LUGARES	CORREDOR DA URGÊNCIA	MOBILIÁRIO EM GERAL	230101.011756.2018	REGULAR	12/12/2018	R\$	382,00	R\$	382,00	https://produto.mercadolivre.com.br/MLB-805691225-longarina-pvc-polipropileno-5-lugares-cor-preta-para-igreja-
356	LONGARINA DE POLIPROPILENO COM 5 LUGARES	CORREDOR DA URGÊNCIA	MOBILIÁRIO EM GERAL	230101.011757.2018	REGULAR	12/12/2018	R\$	382,00	R\$	382,00	https://produto.mercadolivre.com.br/MLB-805691225-longarina-pvc-polipropileno-5-lugares-cor-preta-para-igreja-
357	LONGARINA DE POLIPROPILENO COM 5 LUGARES	CORREDOR DA URGÊNCIA	MOBILIÁRIO EM GERAL	230101.011758.2018	REGULAR	12/12/2018	R\$	382,00	R\$	382,00	https://produto.mercadolivre.com.br/MLB-805691225-longarina-pvc-polipropileno-5-lugares-cor-preta-para-igreja-
358	ARMÁRIO AÉREO EM MADEIRA MDF COM 2 PORTAS	SALA DE PEDIATRIA	MOBILIÁRIO EM GERAL	230101.011759.2018	REGULAR	05/04/2010	R\$	3.436,81	R\$	756,10	FORNECEDOR: PRADO & PRADO NF Nº029,028,027 NE Nº 004461/2010
359	BANCADA DE OBSERVAÇÃO EM MDF COM MÓDULOS CONTEUDO 2 ARMÁRIOS	SALA DE PEDIATRIA	MOBILIÁRIO EM GERAL	230101.011760.2018	REGULAR	05/04/2010	R\$	6.469,43	R\$	1.423,27	FORNECEDOR: PRADO & PRADO NF Nº029,028,027 NE Nº 004461/2010
360	MESA DE TRABALHO EM MADEIRA MDF 120CM	SALA DE PEDIATRIA	MOBILIÁRIO EM GERAL	230101.011761.2018	REGULAR	05/04/2010	R\$	2.486,12	R\$	546,95	FORNECEDOR: PRADO & PRADO NF Nº029,028,027 NE Nº 004461/2010
361	CADEIRA GIRATÓRIA ESTOFADA SEM BRAÇOS	SALA DE PEDIATRIA	MOBILIÁRIO EM GERAL	230101.011762.2018	REGULAR	03/09/2010	R\$	1.055,45	R\$	271,78	FORNECEDOR: AURUS COMERCIAL NE Nº 004459/2010 NF Nº 886,2890,2897,2923
362	CADEIRA GIRATÓRIA ESTOFADA SEM BRAÇOS	SALA DE PEDIATRIA	MOBILIÁRIO EM GERAL	230101.011763.2018	REGULAR	03/09/2010	R\$	1.055,45	R\$	271,78	FORNECEDOR: AURUS COMERCIAL NE Nº 004459/2010 NF Nº 886,2890,2897,2923
363	BERÇO DE RECUPERAÇÃO COM MOVIMENTOS FOWLER	SALA DE PEDIATRIA	MAQUINAS E UTENSÍLIOS EQUIPAMENTOS DIVERSOS	230101.011764.2018	REGULAR	16/02/2011	R\$	2.333,00	R\$	688,24	FORNECEDOR: MÓVEIS ANDRADE NF Nº 024 NE Nº 9033/2010
364	BERÇO DE RECUPERAÇÃO COM MOVIMENTOS FOWLER	SALA DE PEDIATRIA	MAQUINAS E UTENSÍLIOS EQUIPAMENTOS DIVERSOS	230101.011765.2018	REGULAR	16/02/2011	R\$	2.333,00	R\$	688,24	FORNECEDOR: MÓVEIS ANDRADE NF Nº 024 NE Nº 9033/2010

Luiz Carlos Pereira  
 Coordenador de Planejamento e Logística  
 Secretaria Estadual de Saúde  
 Matrícula nº 381.334-7

Rumberto Santos  
 Coor. de Planejamento de Materiais com Flexibilidade  
 DIGNIMA/SE -PE  
 Lic. 375941-5

Edson de Azevedo  
 GESTOR DE LOGÍSTICA  
 SUPERINTENDÊNCIA DE APOIO LOGÍSTICO-SAL  
 SECRETARIA ESTADUAL DE SAÚDE-PE  
 Matrícula nº 381.334-7

UFAE - União Federal de Apoio à Saúde  
 Carlos Eduardo Brasil  
 Coordenador Geral

365	BERÇO DE RECUPERAÇÃO COM MOVIMENTOS FOWLER	SALA DE PEDIATRIA	MAQUINAS E UTENSÍLIOS EQUIPAMENTOS DIVERSOS	230101.011766.2018	REGULAR	16/02/2011	R\$ 2.333,00	R\$ 688,24	FORNECEDOR: MÓVEIS ANDRADE NF Nº 024 NE Nº 9033/2010
366	CAMIA DE MADEIRA MDF PARA PARADA	SALA DE PEDIATRIA	MAQUINAS E UTENSÍLIOS EQUIPAMENTOS DIVERSOS	230101.011767.2018	REGULAR	12/12/2018	R\$ 1.253,00	R\$ 1.253,00	https://cirurgicapassos.com.br/div-clinico-mesa-de-exame-clinico-madeira-gaveta-2-prateleiras-estofado-2009-kml.html FORNECEDOR: REIFASA COMERCIAL NF Nº2274 NE Nº 006853/10
367	MESA PARA REFEIÇÃO NO LEITO EM ESTRUTURA EM TUBOS EM AÇO	SALA DE PEDIATRIA	MAQUINAS E UTENSÍLIOS EQUIPAMENTOS DIVERSOS	230101.011768.2018	REGULAR	16/02/2011	R\$ 404,00	R\$ 119,18	FORNECEDOR: REIFASA COMERCIAL NF Nº2274 NE Nº 006853/10
368	MESA PARA REFEIÇÃO NO LEITO EM ESTRUTURA EM TUBOS EM AÇO	SALA DE PEDIATRIA	MAQUINAS E UTENSÍLIOS EQUIPAMENTOS DIVERSOS	230101.011769.2018	REGULAR	16/02/2011	R\$ 404,00	R\$ 119,18	FORNECEDOR: REIFASA COMERCIAL NF Nº2274 NE Nº 006853/10
369	MESA PARA REFEIÇÃO NO LEITO EM ESTRUTURA EM TUBOS EM AÇO	SALA DE PEDIATRIA	MAQUINAS E UTENSÍLIOS EQUIPAMENTOS DIVERSOS	230101.011770.2018	REGULAR	16/02/2011	R\$ 404,00	R\$ 119,18	FORNECEDOR: REIFASA COMERCIAL NF Nº2274 NE Nº 006853/10
370	LONGARINA ESTOFADA COM 3 LUGARES	SALA DE PEDIATRIA	MOBILIÁRIO EM GERAL	230101.011771.2018	REGULAR	18/03/2011	R\$ 2.758,34	R\$ 834,40	FORNECEDOR: GLG DA SILVA ME NF Nº 1165 NE Nº 10637/2010
371	LONGARINA ESTOFADA COM 3 LUGARES	SALA DE PEDIATRIA	MOBILIÁRIO EM GERAL	230101.011772.2018	REGULAR	18/03/2011	R\$ 2.758,34	R\$ 834,40	FORNECEDOR: GLG DA SILVA ME NF Nº 1165 NE Nº 10637/2010
372	LONGARINA ESTOFADA COM 3 LUGARES	SALA DE PEDIATRIA	MOBILIÁRIO EM GERAL	230101.011773.2018	REGULAR	18/03/2011	R\$ 2.758,34	R\$ 834,40	FORNECEDOR: GLG DA SILVA ME NF Nº 1165 NE Nº 10637/2010
373	ARMÁRIO VITRINE COM ESTRUTURA EM CHAPA DE AÇO	SALA DE PEDIATRIA	MAQUINAS E UTENSÍLIOS EQUIPAMENTOS DIVERSOS	230101.011774.2018	REGULAR	13/09/2010	R\$ 349,80	R\$ 90,07	FORNECEDOR: REYPLAN COM E REP LTDANF Nº 985 NE Nº 6829/2010
374	POLTRONA PARA ACOMPANHANTE ESTRUTURA EM AÇO	SALA DE PEDIATRIA	MOBILIÁRIO EM GERAL	230101.011775.2018	REGULAR	03/09/2010	R\$ 617,99	R\$ 159,13	FORNECEDOR: REYPLAN COMÉRCIO CB CIRÚGICA DO BRASIL NF Nº 989 NE Nº 7368/2010
375	POLTRONA PARA ACOMPANHANTE ESTRUTURA EM AÇO	SALA DE PEDIATRIA	MOBILIÁRIO EM GERAL	230101.011776.2018	REGULAR	03/09/2010	R\$ 617,99	R\$ 159,13	FORNECEDOR: REYPLAN COMÉRCIO CB CIRÚGICA DO BRASIL NF Nº 989 NE Nº 7368/2010
376	POLTRONA PARA ACOMPANHANTE ESTRUTURA EM AÇO	SALA DE PEDIATRIA	MOBILIÁRIO EM GERAL	230101.011777.2018	REGULAR	03/09/2010	R\$ 617,99	R\$ 159,13	FORNECEDOR: REYPLAN COMÉRCIO CB CIRÚGICA DO BRASIL NF Nº 989 NE Nº 7368/2010
377	SUPORTE PARA BRAÇO	SALA DE PEDIATRIA	MAQUINAS E UTENSÍLIOS EQUIPAMENTOS DIVERSOS	230101.011778.2018	REGULAR	13/09/2010	R\$ 119,99	R\$ 30,90	FORNECEDOR: REYPLAN COM E REP LTDANF Nº 985 NE Nº 6829/2010
378	SUPORTE PARA SORO EM AÇO INOX	SALA DE PEDIATRIA	MAQUINAS E UTENSÍLIOS EQUIPAMENTOS DIVERSOS	230101.011779.2018	REGULAR	16/02/2011	R\$ 280,00	R\$ 82,60	FORNECEDOR: CIRURGICA DO NORDESTE NE Nº 006824/10 NF Nº2712
379	SUPORTE PARA SORO EM AÇO INOX	SALA DE PEDIATRIA	MAQUINAS E UTENSÍLIOS EQUIPAMENTOS DIVERSOS	230101.011781.2018	REGULAR	16/02/2011	R\$ 280,00	R\$ 82,60	FORNECEDOR: CIRURGICA DO NORDESTE NE Nº 006824/10 NF Nº2712
380	ESCALA HOSPITALAR COM 2 DEGRAUS	SALA DE PEDIATRIA	MAQUINAS E UTENSÍLIOS EQUIPAMENTOS DIVERSOS	230101.011782.2018	REGULAR	16/02/2011	R\$ 165,60	R\$ 48,85	FORNECEDOR: MEDICAL MERCANTIL Nº8 81561,281509, 281122,281161 NE Nº 006810/10

Luiz Carlos Pereira  
 Coordenador de Equipamento e Logística  
 Secretária Estadual de Saúde  
 Matrícula nº 381.334-7

EDUARDO SAUEIRA  
 GESTOR DE LOGÍSTICA  
 SUPERINTENDÊNCIA DE APOIO LOGÍSTICO-SAL  
 SECRETARIA ESTADUAL DE SAÚDE-PE  
 MATRÍCULA 366719-2

UPA IBARA  
 Carlos Eduardo Brasileiro  
 Coordenador Geral

381	ESFIGMOMANÔMETRO DE PEDESTRAL	SALA DE PEDIATRIA	MAQUINAS E UTENSÍLIOS EQUIPAMENTOS DIVERSOS	230101.011783.2018	REGULAR	16/02/2011	R\$	309,00	R\$	91,16	FORNECEDOR: VIBEL COMERCIAL LTDA NF Nº2544 NE Nº7797/2010
382	MESA DE CANTO EM MDF COM 1 PORTA E 1 GAVETA	SALA DE PEDIATRIA	MOBILIÁRIO EM GERAL	230101.011784.2018	REGULAR	16/02/2011	R\$	272,00	R\$	80,24	FORNECEDOR: VLADIMIR SILVA PEIXOOTONF Nº0054 NE Nº11089/2010
383	MESA DE CANTO EM MDF COM 1 PORTA E 1 GAVETA	SALA DE PEDIATRIA	MOBILIÁRIO EM GERAL	230101.011785.2018	REGULAR	16/02/2011	R\$	272,00	R\$	80,24	FORNECEDOR: VLADIMIR SILVA PEIXOOTONF Nº0054 NE Nº11089/2010
384	RECIPIENTE PARA LIXO CAPACIDADE 100 LITROS	SALA DE PEDIATRIA	MAQUINAS E UTENSÍLIOS EQUIPAMENTOS DIVERSOS	230101.011786.2018	REGULAR	19/12/2018	R\$	199,00	R\$	199,00	Coletocoletor-de-lixo-100l-c-pedal-e-rodas-cp11pr-preto-ralimpia.html?gclid=Cp11pr De Lixo 100l C/ Pedal E Rodas, Cp11pr
385	RECIPIENTE PARA LIXO CAPACIDADE 100 LITROS	SALA DE PEDIATRIA	MAQUINAS E UTENSÍLIOS EQUIPAMENTOS DIVERSOS	230101.011787.2018	REGULAR	19/12/2018	R\$	199,00	R\$	199,00	Coletocoletor-de-lixo-100l-c-pedal-e-rodas-cp11pr-preto-ralimpia.html?gclid=Cp11pr De Lixo 100l C/ Pedal E Rodas, Cp11pr
386	BEBEDOURO DE COLUNA GELÁGUA	SALA DE PEDIATRIA	MAQUINAS E UTENSÍLIOS EQUIPAMENTOS DIVERSOS	230101.011788.2018	REGULAR	18/03/2010	R\$	610,00	R\$	129,63	FORNECEDOR:SERNEGIA COM. SERV. LTDA NF Nº 112 NE Nº 10647/2019
387	ARCONDICIONADO SPLIT 18.000 BTUS	SALA DE PEDIATRIA	MAQUINAS E UTENSÍLIOS EQUIPAMENTOS DIVERSOS	230101.011789.2018	REGULAR	12/12/2018	R\$	1.519,00	R\$	1.519,00	https://www.multiar.com.br/ar-condicionado-split-hi-wall-consul-inverter-12000-btus-frio-220v-
388	ARCONDICIONADO SPLIT 24.000 BTUS	SALA DE PEDIATRIA	MAQUINAS E UTENSÍLIOS EQUIPAMENTOS DIVERSOS	230101.011790.2018	REGULAR	12/12/2018	R\$	2.699,00	R\$	2.699,00	https://www.dufrio.com.br/ar-condicionado-split-hi-wall-dalikin-advance-inverter-24000-btus-frio-220v-
389	PEGA MOSCA TECNOFLY	SALA DE PEDIATRIA	MAQUINAS E UTENSÍLIOS EQUIPAMENTOS DIVERSOS	230101.011791.2018	REGULAR	12/12/2018	R\$	196,00	R\$	196,00	https://www.google.com/search?safe-ac-tive&biw=1600&bih=745&tbnm=isch&sa=1&ei=y6gzXPcAIsWrmwgT5oIYcg&q=PEGA
390	BALCÃO EM MADEIRA MDFCOM 1 GAVETEIRO COM 04 LUGARES	SALA AMARELA FEMININA	MOBILIÁRIO EM GERAL	230101.011792.2018	REGULAR	05/04/2010	R\$	9.514,25	R\$	2.093,14	FORNECEDOR: PRADO & PRADO NF Nº029,028,027 NE Nº 004461/2010
391	BANCADA EM MDF COM MODULOS COMPOSTA COM ARMÁRIOS E GAVETEIROS	SALA AMARELA FEMININA	MOBILIÁRIO EM GERAL	230101.011793.2018	REGULAR	04/04/2010	R\$	26.126,89	R\$	5.747,92	FORNECEDOR: PRADO & PRADO NF Nº029,028,027 NE Nº 004461/2010
392	ARMÁRIO AÉREO EM MADEIRA MDF COM 2 PORTAS	SALA AMARELA FEMININA	MOBILIÁRIO EM GERAL	230101.011794.2018	REGULAR	05/04/2010	R\$	3.436,81	R\$	756,10	FORNECEDOR: PRADO & PRADO NF Nº029,028,027 NE Nº 004461/2010
393	RECIPIENTE PARA LIXO CAPACIDADE 180 LTS	SALA AMARELA FEMININA	MAQUINAS E UTENSÍLIOS EQUIPAMENTOS DIVERSOS	230101.011795.2018	REGULAR	12/12/2018	R\$	220,00	R\$	220,00	https://produto.mercadolivre.com.br/MLB-970544902-lixoira-profissional-ultra-resistente-180l-nova-_JM
394	RECIPIENTE PARA LIXO CAPACIDADE 180 LTS	SALA AMARELA FEMININA	MAQUINAS E UTENSÍLIOS EQUIPAMENTOS DIVERSOS	230101.011796.2018	REGULAR	12/12/2018	R\$	220,00	R\$	220,00	https://produto.mercadolivre.com.br/MLB-970544902-lixoira-profissional-ultra-resistente-180l-nova-_JM
395	RECIPIENTE PARA LIXO CAPACIDADE 180 LTS	SALA AMARELA FEMININA	MAQUINAS E UTENSÍLIOS EQUIPAMENTOS DIVERSOS	230101.011797.2018	REGULAR	12/12/2018	R\$	220,00	R\$	220,00	https://produto.mercadolivre.com.br/MLB-970544902-lixoira-profissional-ultra-resistente-180l-nova-_JM
396	MESA DE CANTO EM MDF COM 1 PORTA E 1 GAVETA	SALA AMARELA FEMININA	MOBILIÁRIO EM GERAL	230101.011798.2018	REGULAR	16/02/2011	R\$	272,00	R\$	80,24	FORNECEDOR: VLADIMIR SILVA PEIXOOTONF Nº0054 NE Nº11089/2010

UPA JARDIM Brasília  
Carlos Eduardo de Sá  
Coordenador Geral

EDUARDO SIQUEIRA  
GESTOR DE LOGÍSTICA  
SUPERINTENDÊNCIA DE APOIO LOGÍSTICO-SAL  
SECRETARIA ESTADUAL DE SAÚDE-PE  
Eduardo.Siqueira@pe.gov.br

Humberto Santos  
Coordenador de Monitoramento  
de Média Complexidade  
DGM/MS/SES-PE  
MGT 375341-6

Luiz Carlos Pereira  
Coordenador de Planejamento e Logística  
Secretaria Estadual de Saúde  
Matrícula nº 381.334-7



397	MESA DE CANTO EM MDF COM 1 PORTA E 1 GAVETA	SALA AMARELA FEMININA	MOBILIÁRIO EM GERAL	230101.011798.2018	REGULAR	16/02/2011	R\$	272,00	R\$	80,24	FORNECEDOR: VLADIMIR SILVA PEIXOOTONF Nº0054 NE Nº11089/2010
398	MESA DE CANTO EM MDF COM 1 PORTA E 1 GAVETA	SALA AMARELA FEMININA	MOBILIÁRIO EM GERAL	230101.011800.2018	REGULAR	16/02/2011	R\$	272,00	R\$	80,24	FORNECEDOR: VLADIMIR SILVA PEIXOOTONF Nº0054 NE Nº11089/2010
399	MESA DE CANTO EM MDF COM 1 PORTA E 1 GAVETA	SALA AMARELA FEMININA	MOBILIÁRIO EM GERAL	230101.011801.2018	REGULAR	16/02/2011	R\$	272,00	R\$	80,24	FORNECEDOR: VLADIMIR SILVA PEIXOOTONF Nº0054 NE Nº11089/2010
400	MESA DE CANTO EM MDF COM 1 PORTA E 1 GAVETA	SALA AMARELA FEMININA	MOBILIÁRIO EM GERAL	230101.011802.2018	REGULAR	16/02/2011	R\$	272,00	R\$	80,24	FORNECEDOR: VLADIMIR SILVA PEIXOOTONF Nº0054 NE Nº11089/2010
401	CADEIRA FIXA INTERLOCUTOR SEM BRAÇOS	SALA AMARELA FEMININA	MOBILIÁRIO EM GERAL	230101.011803.2018	REGULAR	03/09/2010	R\$	531,00	R\$	136,73	FORNECEDOR: AURIUS COMERCIAL NE Nº 004459/2010 NF Nº 886.2890.2897,2923
402	CADEIRA FIXA INTERLOCUTOR SEM BRAÇOS	SALA AMARELA FEMININA	MOBILIÁRIO EM GERAL	230101.011804.2018	REGULAR	03/09/2010	R\$	531,00	R\$	136,73	FORNECEDOR: AURIUS COMERCIAL NE Nº 004459/2010 NF Nº 886.2890.2897,2923
403	CADEIRA FIXA INTERLOCUTOR SEM BRAÇOS	SALA AMARELA FEMININA	MOBILIÁRIO EM GERAL	230101.011805.2018	REGULAR	03/09/2010	R\$	531,00	R\$	136,73	FORNECEDOR: AURIUS COMERCIAL NE Nº 004459/2010 NF Nº 886.2890.2897,2923
404	CADEIRA FIXA INTERLOCUTOR SEM BRAÇOS	SALA AMARELA FEMININA	MOBILIÁRIO EM GERAL	230101.011806.2018	REGULAR	03/09/2010	R\$	531,00	R\$	136,73	FORNECEDOR: AURIUS COMERCIAL NE Nº 004459/2010 NF Nº 886.2890.2897,2923
405	CADEIRA FIXA INTERLOCUTOR COM BRAÇOS	SALA AMARELA FEMININA	MOBILIÁRIO EM GERAL	230101.011807.2018	REGULAR	24/03/2010	R\$	1.526,00	R\$	324,28	FORNECEDOR: AURIUS COMERCIAL NE Nº 064459/2010 NF Nº 886.2890.2897,2923
406	PEGA MOSCA TECNOFLY	SALA AMARELA FEMININA	MAQUINAS E UTENSÍLIOS EQUIPAMENTOS DIVERSOS	230101.011808.2018	REGULAR	12/12/2018	R\$	196,00	R\$	196,00	<a href="https://www.google.com/search?safe=active&amp;biw=1600&amp;bih=745&amp;tbm=isch&amp;sa=1&amp;ei=y6gzXPCAlsWmwgTl5oYcg&amp;q=PEGA">https://www.google.com/search?safe=active&amp;biw=1600&amp;bih=745&amp;tbm=isch&amp;sa=1&amp;ei=y6gzXPCAlsWmwgTl5oYcg&amp;q=PEGA</a>
407	ARCONDICIONADO SPLIT 30.000 BTUS	SALA AMARELA FEMININA	MAQUINAS E UTENSÍLIOS EQUIPAMENTOS DIVERSOS	230101.011809.2018	REGULAR	19/12/2018	R\$	3.279,00	R\$	3.279,00	<a href="https://www.magazineluiza.com.br/ar-condicionado-split-hw-eln-eco-power-30-000-btu">https://www.magazineluiza.com.br/ar-condicionado-split-hw-eln-eco-power-30-000-btu</a>
408	CAMA HOSPITALAR DE RECUPERAÇÃO	SALA AMARELA FEMININA	MOBILIÁRIO EM GERAL	230101.011810.2018	REGULAR	18/03/2011	R\$	2.860,00	R\$	865,15	FORNECEDOR: VITAL HOSPITALAR L LTDA NF Nº 6821 NE Nº 10025/2010
409	CAMA HOSPITALAR DE RECUPERAÇÃO	SALA AMARELA FEMININA	MOBILIÁRIO EM GERAL	230101.011811.2018	REGULAR	18/03/2011	R\$	2.860,00	R\$	865,15	FORNECEDOR: VITAL HOSPITALAR L LTDA NF Nº 6821 NE Nº 10025/2010
410	CAMA HOSPITALAR DE RECUPERAÇÃO	SALA AMARELA FEMININA	MOBILIÁRIO EM GERAL	230101.011812.2018	REGULAR	18/03/2011	R\$	2.860,00	R\$	865,15	FORNECEDOR: VITAL HOSPITALAR L LTDA NF Nº 6821 NE Nº 10025/2010
411	CAMA HOSPITALAR DE RECUPERAÇÃO	SALA AMARELA FEMININA	MOBILIÁRIO EM GERAL	230101.011813.2018	REGULAR	18/03/2011	R\$	2.860,00	R\$	865,15	FORNECEDOR: VITAL HOSPITALAR L LTDA NF Nº 6821 NE Nº 10025/2010
412	MESA PARA REFEIÇÃO NO LEITO EM ESTRUTURA EM TUBOS EM AÇO	SALA AMARELA FEMININA	MOBILIÁRIO EM GERAL	230101.011814.2018	REGULAR	16/02/2011	R\$	404,00	R\$	119,18	FORNECEDOR: REIFASA COMERCIAL NF Nº2274 NE Nº 006853/10

*[Assinatura]*  
 Luiz Carlos Pereira  
 Coordenador de Planejamento e Logística  
 Secretaria Estadual de Saúde  
 Matrícula nº 381334-7

EDUARDO EIRA  
 GESTOR DE LOGÍSTICA  
 SUPERINTENDÊNCIA DE APOIO LOGÍSTICO-SAL  
 C. ET. STADUAL DE SAÚDE PE  
 Nº 166-19/5

*[Assinatura]*  
 Carlos Augusto Brasil  
 Coordenador Geral

413	MESA PARA REFEIÇÃO NO LEITO EM ESTRUTURA EM TUBOS EM AÇO	SALA AMARELA FEMININA	MOBILIÁRIO EM GERAL	230101.011815.2018	REGULAR	16/02/2011	R\$	404,00	R\$	119,18	FORNECEDOR: REIFASA COMERCIAL NF Nº2274 NE Nº 006853/10
414	MESA PARA REFEIÇÃO NO LEITO EM ESTRUTURA EM TUBOS EM AÇO	SALA AMARELA FEMININA	MOBILIÁRIO EM GERAL	230101.011816.2018	REGULAR	16/02/2011	R\$	404,00	R\$	119,18	FORNECEDOR: REIFASA COMERCIAL NF Nº2274 NE Nº 006853/10
415	MESA PARA REFEIÇÃO NO LEITO EM ESTRUTURA EM TUBOS EM AÇO	SALA AMARELA FEMININA	MOBILIÁRIO EM GERAL	230101.011817.2018	REGULAR	16/02/2011	R\$	404,00	R\$	119,18	FORNECEDOR: REIFASA COMERCIAL NF Nº2274 NE Nº 006853/10
416	SUPORTE PARA SORO EM AÇO INOX	SALA AMARELA FEMININA	MAQUINAS E UTENSÍLIOS EQUIPAMENTOS DIVERSOS	230101.011818.2018	REGULAR	16/02/2011	R\$	280,00	R\$	82,60	FORNECEDOR: CIRURGICA DO NORDESTE NE Nº 006824/10 NF Nº2712
417	SUPORTE PARA SORO EM AÇO INOX	SALA AMARELA FEMININA	MAQUINAS E UTENSÍLIOS EQUIPAMENTOS DIVERSOS	230101.011819.2018	REGULAR	16/02/2011	R\$	280,00	R\$	82,60	FORNECEDOR: CIRURGICA DO NORDESTE NE Nº 006824/10 NF Nº2712
418	SUPORTE PARA SORO EM AÇO INOX	SALA AMARELA FEMININA	MAQUINAS E UTENSÍLIOS EQUIPAMENTOS DIVERSOS	230101.011820.2018	REGULAR	16/02/2011	R\$	280,00	R\$	82,60	FORNECEDOR: CIRURGICA DO NORDESTE NE Nº 006824/10 NF Nº2712
419	SUPORTE PARA SORO EM AÇO INOX	SALA AMARELA FEMININA	MAQUINAS E UTENSÍLIOS EQUIPAMENTOS DIVERSOS	230101.011821.2018	REGULAR	16/02/2011	R\$	280,00	R\$	82,60	FORNECEDOR: CIRURGICA DO NORDESTE NE Nº 006824/10 NF Nº2712
420	SUPORTE PARA SORO EM AÇO INOX	SALA AMARELA FEMININA	MAQUINAS E UTENSÍLIOS EQUIPAMENTOS DIVERSOS	230101.011822.2018	REGULAR	16/02/2011	R\$	280,00	R\$	82,60	FORNECEDOR: CIRURGICA DO NORDESTE NE Nº 006824/10 NF Nº2712
421	ESCALA HOSPITALAR COM 2 DEGRAUS	SALA AMARELA FEMININA	MAQUINAS E UTENSÍLIOS EQUIPAMENTOS DIVERSOS	230101.011823.2018	REGULAR	16/02/2011	R\$	165,60	R\$	48,85	FORNECEDOR: MEDICAL MERCANTIL NE Nº 006819/10
422	ESCALA HOSPITALAR COM 2 DEGRAUS	SALA AMARELA FEMININA	MAQUINAS E UTENSÍLIOS EQUIPAMENTOS DIVERSOS	230101.011824.2018	REGULAR	16/02/2011	R\$	165,60	R\$	48,85	FORNECEDOR: MEDICAL MERCANTIL NE Nº 006819/10
423	NEGATOSCÓPIO COM 2 CORPOS	SALA AMARELA FEMININA	MAQUINAS E UTENSÍLIOS EQUIPAMENTOS DIVERSOS	230101.011825.2018	REGULAR	03/09/2010	R\$	314,00	R\$	80,86	FORNECEDOR: MENTOR COMERCIAL HOSPITALAR NF Nº 0393 NE Nº16485/2010
424	REFLETOR PARABÓLICO	SALA AMARELA FEMININA	MAQUINAS E UTENSÍLIOS EQUIPAMENTOS DIVERSOS	230101.011826.2018	REGULAR	13/09/2010	R\$	186,00	R\$	47,90	FORNECEDOR: REYPLAN COM E REP LTDANF Nº 985 NE Nº 6829/2010
425	MESA DE CANTO EM MDF COM 1 PORTA E 1 GAVETA	SALA AMARELA MASCULINA	MOBILIÁRIO EM GERAL	230101.011827.2018	REGULAR	16/02/2011	R\$	272,00	R\$	80,24	FORNECEDOR: VLADIMIR SILVA PEIXOOTONF Nº0054 NE Nº11089/2010
426	MESA DE CANTO EM MDF COM 1 PORTA E 1 GAVETA	SALA AMARELA MASCULINA	MOBILIÁRIO EM GERAL	230101.011828.2018	REGULAR	16/02/2011	R\$	272,00	R\$	80,24	FORNECEDOR: VLADIMIR SILVA PEIXOOTONF Nº0054 NE Nº11089/2010
427	MESA DE CANTO EM MDF COM 1 PORTA E 1 GAVETA	SALA AMARELA MASCULINA	MOBILIÁRIO EM GERAL	230101.011829.2018	REGULAR	16/02/2011	R\$	272,00	R\$	80,24	FORNECEDOR: VLADIMIR SILVA PEIXOOTONF Nº0054 NE Nº11089/2010
428	MESA DE CANTO EM MDF COM 1 PORTA E 1 GAVETA	SALA AMARELA MASCULINA	MOBILIÁRIO EM GERAL	230101.011830.2018	REGULAR	16/02/2011	R\$	272,00	R\$	80,24	FORNECEDOR: VLADIMIR SILVA PEIXOOTONF Nº0054 NE Nº11089/2010

UPA VITÓRIA 24H  
Caros Equipamentos Brasileiros  
Código de Barras Geral

EDUARDO SQUEIRA  
GESTOR DA LOGÍSTICA  
SUPERINTENDÊNCIA DE APOIO LOGÍSTICO-SAL  
SECRETARIA ESTADUAL DE SAÚDE-PE  
MATRÍCULA 3643103

Flumbeiro Santos  
Coordenador de Monitoramento  
de Materiais e Equipamentos  
DG-IM-S/SESA-PE  
Matr: 7.034-1-6

Luiz Carlos Pereira  
Coordenador de Administração e Logística  
Secretaria Estadual de Saúde  
Matrícula nº 381.334-7



429	MESA DE CANTO EM MDF COM 1 PORTA E 1 GAVETA	SALA AMARELA MASCULINA	MOBILIÁRIO EM GERAL	230101.011831.2018	REGULAR	16/02/2011	R\$	272,00	R\$	80,24	FORNECEDOR: VLADIMIR SILVA PEIXOOTONF Nº0054 NE Nº11089/2010
430	MESA DE CANTO EM MDF COM 1 PORTA E 1 GAVETA	SALA AMARELA MASCULINA	MOBILIÁRIO EM GERAL	230101.011832.2018	REGULAR	16/02/2011	R\$	272,00	R\$	80,24	FORNECEDOR: VLADIMIR SILVA PEIXOOTONF Nº0054 NE Nº11089/2010
431	CADEIRA FIXA INTERLOCUTOR COM BRAÇOS	SALA AMARELA MASCULINA	MOBILIÁRIO EM GERAL	230101.011833.2018	REGULAR	24/03/2010	R\$	1.526,00	R\$	324,28	FORNECEDOR: AURUS COMERCIAL NE Nº 004459/2010 NF Nº 886,2890,2897,2923
432	CADEIRA FIXA INTERLOCUTOR SEM BRAÇOS	SALA AMARELA MASCULINA	MOBILIÁRIO EM GERAL	230101.011834.2018	REGULAR	03/09/2010	R\$	531,00	R\$	136,73	FORNECEDOR: AURUS COMERCIAL NE Nº 004459/2010 NF Nº 886,2890,2897,2923
433	CADEIRA FIXA INTERLOCUTOR SEM BRAÇOS	SALA AMARELA MASCULINA	MOBILIÁRIO EM GERAL	230101.011835.2018	REGULAR	03/09/2010	R\$	531,00	R\$	136,73	FORNECEDOR: AURUS COMERCIAL NE Nº 004459/2010 NF Nº 886,2890,2897,2923
434	CADEIRA FIXA INTERLOCUTOR COM BRAÇOS	SALA AMARELA MASCULINA	MOBILIÁRIO EM GERAL	230101.011836.2018	REGULAR	24/03/2010	R\$	1.526,00	R\$	324,28	FORNECEDOR: AURUS COMERCIAL NE Nº 004459/2010 NF Nº 886,2890,2897,2923
435	CAMA HOSPITALAR DE RECUPERAÇÃO	SALA AMARELA MASCULINA	MOBILIÁRIO EM GERAL	230101.011837.2018	REGULAR	18/03/2011	R\$	2.860,00	R\$	865,15	FORNECEDOR: VITAL HOSPITALAR L LTDA NF Nº 6821 NE Nº 10025/2010
436	CAMA HOSPITALAR DE RECUPERAÇÃO	SALA AMARELA MASCULINA	MOBILIÁRIO EM GERAL	230101.011838.2018	REGULAR	18/03/2011	R\$	2.860,00	R\$	865,15	FORNECEDOR: VITAL HOSPITALAR L LTDA NF Nº 6821 NE Nº 10025/2010
437	CAMA HOSPITALAR DE RECUPERAÇÃO	SALA AMARELA MASCULINA	MOBILIÁRIO EM GERAL	230101.011839.2018	REGULAR	18/03/2011	R\$	2.860,00	R\$	865,15	FORNECEDOR: VITAL HOSPITALAR L LTDA NF Nº 6821 NE Nº 10025/2010
438	CAMA HOSPITALAR DE RECUPERAÇÃO	SALA AMARELA MASCULINA	MOBILIÁRIO EM GERAL	230101.011840.2018	REGULAR	18/03/2011	R\$	2.860,00	R\$	865,15	FORNECEDOR: VITAL HOSPITALAR L LTDA NF Nº 6821 NE Nº 10025/2010
439	CAMA HOSPITALAR DE RECUPERAÇÃO	SALA AMARELA MASCULINA	MOBILIÁRIO EM GERAL	230101.011841.2018	REGULAR	18/03/2011	R\$	2.860,00	R\$	865,15	FORNECEDOR: VITAL HOSPITALAR L LTDA NF Nº 6821 NE Nº 10025/2010
440	CAMA HOSPITALAR DE RECUPERAÇÃO	SALA AMARELA MASCULINA	MOBILIÁRIO EM GERAL	230101.011842.2018	REGULAR	18/03/2011	R\$	2.860,00	R\$	865,15	FORNECEDOR: VITAL HOSPITALAR L LTDA NF Nº 6821 NE Nº 10025/2010
441	SUPORTE PARA SORO EM AÇO INOX	SALA AMARELA MASCULINA	MAQUINAS E UTENSÍLIOS EQUIPAMENTOS DIVERSOS	230101.011843.2018	REGULAR	16/02/2011	R\$	280,00	R\$	82,60	FORNECEDOR: CIRURGICA DO NORDESTE NE Nº 006824/10 NF Nº2712
442	SUPORTE PARA SORO EM AÇO INOX	SALA AMARELA MASCULINA	MAQUINAS E UTENSÍLIOS EQUIPAMENTOS DIVERSOS	230101.011844.2018	REGULAR	16/02/2011	R\$	280,00	R\$	82,60	FORNECEDOR: CIRURGICA DO NORDESTE NE Nº 006824/10 NF Nº2712
443	SUPORTE PARA SORO EM AÇO INOX	SALA AMARELA MASCULINA	MAQUINAS E UTENSÍLIOS EQUIPAMENTOS DIVERSOS	230101.011845.2018	REGULAR	16/02/2011	R\$	280,00	R\$	82,60	FORNECEDOR: CIRURGICA DO NORDESTE NE Nº 006824/10 NF Nº2712
444	SUPORTE PARA SORO EM AÇO INOX	SALA AMARELA MASCULINA	MAQUINAS E UTENSÍLIOS EQUIPAMENTOS DIVERSOS	230101.011846.2018	REGULAR	16/02/2011	R\$	280,00	R\$	82,60	FORNECEDOR: CIRURGICA DO NORDESTE NE Nº 006824/10 NF Nº2712

  
**Humberto Santos**  
 Coordenador de Ferimento e Logística  
 de Média Complexidade  
 DGM M. SES-PE  
 Inict. 37.004.1-5

  
**Luiz Carlos Pereira**  
 Coordenador de Ferimento e Logística  
 Secretária Estadual de Saúde  
 Matrícula nº 381.334-7

  
**EDUARDO VIVEIROS**  
 GESTOR DE LOGÍSTICA  
 SUPERINTENDÊNCIA DE APOIO LOGÍSTICO-SAL  
 SECRETARIA ESTADUAL DE SAÚDE-PE  
 Matrícula nº 381.334-7

  
**UPA BUS 24H**  
 Carlos Eduardo Viveiros  
 Coordenador Geral

445	SUORTE PARA SORO EM AÇO INOX	SALA AMARELA MASCULINA	MAQUINAS E UTENSÍLIOS EQUIPAMENTOS DIVERSOS	230101.011847.2018	REGULAR	16/02/2011	R\$	280,00	R\$	82,60	FORNECEDOR: CIRURGICA DO NORDESTE NE Nº 006824/10 NF Nº2712
446	SUORTE PARA SORO EM AÇO INOX	SALA AMARELA MASCULINA	MAQUINAS E UTENSÍLIOS EQUIPAMENTOS DIVERSOS	230101.011848.2018	REGULAR	16/02/2011	R\$	280,00	R\$	82,60	FORNECEDOR: CIRURGICA DO NORDESTE NE Nº 006824/10 NF Nº2712
447	ESCADA HOSPITALAR COM 2 DEGRAUS	SALA AMARELA MASCULINA	MAQUINAS E UTENSÍLIOS EQUIPAMENTOS DIVERSOS	230101.011848.2018	REGULAR	16/02/2011	R\$	165,60	R\$	48,85	FORNECEDOR: MEDICAL MERCANTIL Nº 81561,281509,281122,281161 NE Nº 006824/10
448	ESCADA HOSPITALAR COM 2 DEGRAUS	SALA AMARELA MASCULINA	MAQUINAS E UTENSÍLIOS EQUIPAMENTOS DIVERSOS	230101.011850.2018	REGULAR	16/02/2011	R\$	165,60	R\$	48,85	FORNECEDOR: MEDICAL MERCANTIL Nº 81561,281509,281122,281161 NE Nº 006824/10
449	ESCADA HOSPITALAR COM 2 DEGRAUS	SALA AMARELA MASCULINA	MAQUINAS E UTENSÍLIOS EQUIPAMENTOS DIVERSOS	230101.011851.2018	REGULAR	16/02/2011	R\$	165,60	R\$	48,85	FORNECEDOR: MEDICAL MERCANTIL Nº 81561,281509,281122,281161 NE Nº 006824/10
450	CARRO PARA CURATIVO EM AÇO INOX	SALA AMARELA MASCULINA	MAQUINAS E UTENSÍLIOS EQUIPAMENTOS DIVERSOS	230101.011852.2018	REGULAR	30/07/2010	R\$	952,00	R\$	230,86	FORNECEDOR: MEDICAL MERCANTIL LTDA NF Nº7365 NE Nº7365/2010
451	BIOMBO ESTRUTURA TUBULAR EM AÇO	SALA AMARELA MASCULINA	MAQUINAS E UTENSÍLIOS EQUIPAMENTOS DIVERSOS	230101.011853.2018	REGULAR	16/02/2011	R\$	421,00	R\$	124,20	FORNECEDOR: D V N COMERCIO LTDA NF Nº805 NE Nº 7143/2010
452	BIOMBO ESTRUTURA TUBULAR EM AÇO	SALA AMARELA MASCULINA	MAQUINAS E UTENSÍLIOS EQUIPAMENTOS DIVERSOS	230101.011854.2018	REGULAR	16/02/2011	R\$	421,00	R\$	124,20	FORNECEDOR: D V N COMERCIO LTDA NF Nº805 NE Nº 7143/2010
453	MONITOR DE PARÂMETRO	SALA AMARELA MASCULINA	MAQUINAS E UTENSÍLIOS EQUIPAMENTOS DIVERSOS	230101.011855.2018	REGULAR	16/02/2011	R\$	9.900,00	R\$	2.920,50	FORNECEDOR: OMNIMED LTDA NF Nº1061 NE Nº6148/2010
454	ASPIRADOR CIRÚRGICO	SALA AMARELA MASCULINA	MAQUINAS E UTENSÍLIOS EQUIPAMENTOS DIVERSOS	230101.011856.2018	REGULAR	12/12/2018	R\$	299,00	R\$	299,00	https://produto.mercadolivre.com.br/ML B-788468384-aspirador-cirurgico- aspiramax-liquidos-e-secrecoes-ns-13-l-
455	MESA PARA REFEIÇÃO NO LEITO EM ESTRUTURA EM TUBOS EM AÇO	SALA AMARELA MASCULINA	MOBILIÁRIO EM GERAL	230101.011857.2018	REGULAR	16/02/2011	R\$	404,00	R\$	119,18	FORNECEDOR: REIFASA COMERCIAL NF Nº2274 NE Nº 006853/10
456	MESA PARA REFEIÇÃO NO LEITO EM ESTRUTURA EM TUBOS EM AÇO	SALA AMARELA MASCULINA	MOBILIÁRIO EM GERAL	230101.011858.2018	REGULAR	16/02/2011	R\$	404,00	R\$	119,18	FORNECEDOR: REIFASA COMERCIAL NF Nº2274 NE Nº 006853/10
457	MESA PARA REFEIÇÃO NO LEITO EM ESTRUTURA EM TUBOS EM AÇO	SALA AMARELA MASCULINA	MOBILIÁRIO EM GERAL	230101.011859.2018	REGULAR	16/02/2011	R\$	404,00	R\$	119,18	FORNECEDOR: REIFASA COMERCIAL NF Nº2274 NE Nº 006853/10
458	MESA PARA REFEIÇÃO NO LEITO EM ESTRUTURA EM TUBOS EM AÇO	SALA AMARELA MASCULINA	MOBILIÁRIO EM GERAL	230101.011860.2018	REGULAR	16/02/2011	R\$	404,00	R\$	119,18	FORNECEDOR: REIFASA COMERCIAL NF Nº2274 NE Nº 006853/10
459	MESA PARA REFEIÇÃO NO LEITO EM ESTRUTURA EM TUBOS EM AÇO	SALA AMARELA MASCULINA	MOBILIÁRIO EM GERAL	230101.011861.2018	REGULAR	16/02/2011	R\$	404,00	R\$	119,18	FORNECEDOR: REIFASA COMERCIAL NF Nº2274 NE Nº 006853/10
460	MESA PARA REFEIÇÃO NO LEITO EM ESTRUTURA EM TUBOS EM AÇO	SALA AMARELA MASCULINA	MOBILIÁRIO EM GERAL	230101.011862.2018	REGULAR	16/02/2011	R\$	404,00	R\$	119,18	FORNECEDOR: REIFASA COMERCIAL NF Nº2274 NE Nº 006853/10

UPA 24H  
Carlos Eduardo Brasileiro  
Coordenador Geral

EDUARDO MQUEIRA  
GESTOR LOGÍSTICA  
SUPERINTENDÊNCIA DE APOIO LOGÍSTICO-SAL  
SECRETARIA ESTADUAL DE SAÚDE-PE  
MATRÍCULA 3667405

Luiz Carlos Santos  
Coord. de Monitoramento  
de Média Complexidade  
DGM/MS/SES-PE  
fict 375341-5

Luiz Carlos Pereira  
Coordenador de Monitoramento e Logística  
Secretaria Estadual de Saúde  
Matrícula nº 381.334-7

461	ARCONDICIONADO SPLIT 30.000 BTUS	SALA AMARELA MASCULINA	MAQUINAS E UTENSÍLIOS EQUIPAMENTOS DIVERSOS	230101.011919.2018	REGULAR	19/12/2018	R\$ 3.279,00	R\$ 3.279,00	https://www.magazineluiza.com.br/ar-condicionado-split-hw-eligin-eco-power-30-000-btus-so-frio-220v-
462	CAMA HOSPITALAR DE RECUPERAÇÃO	SALA VERMELHA	MOBILIÁRIO EM GERAL	230101.011868.2018	REGULAR	18/03/2011	R\$ 865,15	R\$ 2.860,00	FORNECEDOR: VITAL HOSPITALAR L LTDA NF Nº 6821 NE Nº 10025/2010
463	CAMA HOSPITALAR DE RECUPERAÇÃO	SALA VERMELHA	MOBILIÁRIO EM GERAL	230101.011864.2018	REGULAR	18/03/2011	R\$ 865,15	R\$ 2.860,00	FORNECEDOR: VITAL HOSPITALAR L LTDA NF Nº 6821 NE Nº 10025/2010
464	CAMA HOSPITALAR DE RECUPERAÇÃO	SALA VERMELHA	MOBILIÁRIO EM GERAL	230101.011865.2018	REGULAR	18/03/2011	R\$ 865,15	R\$ 2.860,00	FORNECEDOR: VITAL HOSPITALAR L LTDA NF Nº 6821 NE Nº 10025/2010
465	CAMA HOSPITALAR DE RECUPERAÇÃO	SALA VERMELHA	MOBILIÁRIO EM GERAL	230101.011866.2018	REGULAR	18/03/2011	R\$ 865,15	R\$ 2.860,00	FORNECEDOR: VITAL HOSPITALAR L LTDA NF Nº 6821 NE Nº 10025/2010
466	CAMA HOSPITALAR DE RECUPERAÇÃO	SALA VERMELHA	MOBILIÁRIO EM GERAL	230101.011867.2018	REGULAR	18/03/2011	R\$ 865,15	R\$ 2.860,00	FORNECEDOR: VITAL HOSPITALAR L LTDA NF Nº 6821 NE Nº 10025/2010
467	CADERA FIXA INTERLOCUTOR SEM BRAÇOS	SALA VERMELHA	MOBILIÁRIO EM GERAL	230101.011868.2018	REGULAR	03/09/2010	R\$ 136,73	R\$ 531,00	FORNECEDOR: AURUS COMERCIAL NE Nº 004459/2010 NF Nº 886.2890.2897.2923
468	CADERA DE EDEMA PULMONAR	SALA VERMELHA	MAQUINAS E UTENSÍLIOS EQUIPAMENTOS DIVERSOS	230101.011869.2018	REGULAR	18/12/2018	R\$ -	R\$ -	FABRICAÇÃO DA UPA
469	MESA DE TRABALHO EM MADEIRA MDF 120CM	SALA VERMELHA	MOBILIÁRIO EM GERAL	230101.011870.2018	REGULAR	05/04/2010	R\$ 546,95	R\$ 2.486,12	FORNECEDOR: PRADO & PRADO NF Nº029,028,027 NE Nº 004461/2010
470	ARMÁRIO AÉREO EM MDF COM 3 PORTAS	SALA VERMELHA	MOBILIÁRIO EM GERAL	230101.011871.2018	REGULAR	12/12/2018	R\$ 354,00	R\$ 354,00	SAD --CATALOGO DE BENS MÓVEIS PARA HOSPITAIS PERTENCENTES A REDE ESTADUAL DE SAÚDE DE PERNAMBUCO https://produto.mercadolivre.com.br/ML
471	PRANCHA DE SOCORRISTA	SALA VERMELHA	MAQUINAS E UTENSÍLIOS EQUIPAMENTOS DIVERSOS	230101.011872.2018	REGULAR	12/12/2018	R\$ 190,00	R\$ 190,00	B-881779004-prancha-de-primeiros-socorros-completa-_JM https://produto.mercadolivre.com.br/ML
472	PRANCHA DE SOCORRISTA	SALA VERMELHA	MAQUINAS E UTENSÍLIOS EQUIPAMENTOS DIVERSOS	230101.011873.2018	REGULAR	12/12/2018	R\$ 190,00	R\$ 190,00	B-881779004-prancha-de-primeiros-socorros-completa-_JM https://produto.mercadolivre.com.br/ML
473	MONITOR DE PARÂMETRO	SALA VERMELHA	MAQUINAS E UTENSÍLIOS EQUIPAMENTOS DIVERSOS	230101.011874.2018	REGULAR	16/02/2011	R\$ 2.920,50	R\$ 9.900,00	FORNECEDOR: OMNIMED LTDA NF Nº1061 NE Nº6148/2010
474	MONITOR DE PARÂMETRO	SALA VERMELHA	MAQUINAS E UTENSÍLIOS EQUIPAMENTOS DIVERSOS	230101.011875.2018	REGULAR	16/02/2011	R\$ 2.920,50	R\$ 9.900,00	FORNECEDOR: OMNIMED LTDA NF Nº1061 NE Nº6148/2010
475	VENTILADOR PULMONAR DRAGER	SALA VERMELHA	MAQUINAS E UTENSÍLIOS EQUIPAMENTOS DIVERSOS	230101.011876.2018	REGULAR	12/12/2018	R\$ 16.990,00	R\$ 16.990,00	https://produto.mercadolivre.com.br/ML B-1010674999-ventilador-pulmonar-inter-7-_JM
476	CARRO DE EMERGÊNCIA COM CARDIOVERSOR	SALA VERMELHA	MAQUINAS E UTENSÍLIOS EQUIPAMENTOS DIVERSOS	230101.011877.2018	REGULAR	15/09/2011	R\$ 109,12	R\$ 314,00	FORNECEDOR: FANEM LTDA NF Nº 1364 NE Nº 10884/2010

  
**Luiz Carlos Pereira**  
 Coordenador de Registro e Logística  
 Secretaria Estadual de Saúde  
 Matrícula nº 381.334-7

  
**Humberto Santos**  
 Coord. de Monitoramento  
 de Média Complexidade  
 DQM/MS/SSES-PE  
 Matr. 37504-1-5

**EDUARDO AQUEIRA**  
 GESTOR DE LOGÍSTICA  
 SUPERINTENDÊNCIA DE LOGÍSTICA-SAL  
 SECRETARIA ESTADUAL DE SAÚDE PE  
 MATRÍCULA 38319-5

  
**UPA AURUS 24H**  
 Carlos Eduardo Brasileiro  
 Coordenador Geral



477	RECIPIENTE PARA LIXO CAPACIDADE 180 LTS	SALA VERMELHA	MAQUINAS E UTENSÍLIOS EQUIPAMENTOS DIVERSOS	230101.011878.2018	REGULAR	12/12/2018	R\$	220,00	R\$	220,00	https://produto.mercadolivre.com.br/MLB-970544902-lixeira-profissional-ultra-resistente-180l-nova-_JM
478	RECIPIENTE PARA LIXO CAPACIDADE 180 LTS	SALA VERMELHA	MAQUINAS E UTENSÍLIOS EQUIPAMENTOS DIVERSOS	230101.011879.2018	REGULAR	12/12/2018	R\$	220,00	R\$	220,00	https://produto.mercadolivre.com.br/MLB-970544902-lixeira-profissional-ultra-resistente-180l-nova-_JM
479	SUPORTE PARA SORO EM AÇO INOX	SALA VERMELHA	MAQUINAS E UTENSÍLIOS EQUIPAMENTOS DIVERSOS	230101.011880.2018	REGULAR	16/02/2011	R\$	280,00	R\$	82,60	FORNECEDOR: CIRURGICA DO NORDESTE NE Nº 006824/10 NF Nº2712
480	SUPORTE PARA SORO EM AÇO INOX	SALA VERMELHA	MAQUINAS E UTENSÍLIOS EQUIPAMENTOS DIVERSOS	230101.011881.2018	REGULAR	16/02/2011	R\$	280,00	R\$	82,60	FORNECEDOR: CIRURGICA DO NORDESTE NE Nº 006824/10 NF Nº2712
481	SUPORTE PARA SORO EM AÇO INOX	SALA VERMELHA	MAQUINAS E UTENSÍLIOS EQUIPAMENTOS DIVERSOS	230101.011882.2018	REGULAR	16/02/2011	R\$	280,00	R\$	82,60	FORNECEDOR: CIRURGICA DO NORDESTE NE Nº 006824/10 NF Nº2712
482	SUPORTE PARA SORO EM AÇO INOX	SALA VERMELHA	MAQUINAS E UTENSÍLIOS EQUIPAMENTOS DIVERSOS	230101.011883.2018	REGULAR	16/02/2011	R\$	280,00	R\$	82,60	FORNECEDOR: CIRURGICA DO NORDESTE NE Nº 006824/10 NF Nº2712
483	SUPORTE PARA SORO EM AÇO INOX	SALA VERMELHA	MAQUINAS E UTENSÍLIOS EQUIPAMENTOS DIVERSOS	230101.011884.2018	REGULAR	16/02/2011	R\$	280,00	R\$	82,60	FORNECEDOR: CIRURGICA DO NORDESTE NE Nº 006824/10 NF Nº2712
484	SUPORTE PARA SORO EM AÇO INOX	SALA VERMELHA	MAQUINAS E UTENSÍLIOS EQUIPAMENTOS DIVERSOS	230101.011885.2018	REGULAR	16/02/2011	R\$	280,00	R\$	82,60	FORNECEDOR: CIRURGICA DO NORDESTE NE Nº 006824/10 NF Nº2712
485	SUPORTE PARA SORO EM AÇO INOX	SALA VERMELHA	MAQUINAS E UTENSÍLIOS EQUIPAMENTOS DIVERSOS	230101.011886.2018	REGULAR	16/02/2011	R\$	280,00	R\$	82,60	FORNECEDOR: CIRURGICA DO NORDESTE NE Nº 006824/10 NF Nº2712
486	ESCADA HOSPITALAR COM 2 DEGRAUS	SALA VERMELHA	MAQUINAS E UTENSÍLIOS EQUIPAMENTOS DIVERSOS	230101.011887.2018	REGULAR	16/02/2011	R\$	165,60	R\$	48,85	FORNECEDOR: MEDICAL MERCANTIL NE Nº 006824/10 NF Nº2712
487	ESCADA HOSPITALAR COM 2 DEGRAUS	SALA VERMELHA	MAQUINAS E UTENSÍLIOS EQUIPAMENTOS DIVERSOS	230101.011888.2018	REGULAR	16/02/2011	R\$	165,60	R\$	48,85	FORNECEDOR: MEDICAL MERCANTIL NE Nº 006824/10 NF Nº2712
488	MESA MAYO EM AÇO INOX	SALA VERMELHA	MAQUINAS E UTENSÍLIOS EQUIPAMENTOS DIVERSOS	230101.011889.2018	REGULAR	16/02/2011	R\$	183,00	R\$	53,99	FORNECEDOR: IDVN COMERCIO ATACADISTANF Nº 0808 NE Nº 3340/2010
489	MESA MAYO EM AÇO INOX	SALA VERMELHA	MAQUINAS E UTENSÍLIOS EQUIPAMENTOS DIVERSOS	230101.011890.2018	REGULAR	16/02/2011	R\$	183,00	R\$	53,99	FORNECEDOR: IDVN COMERCIO ATACADISTANF Nº 0808 NE Nº 3340/2010
490	MESA MAYO EM AÇO INOX	SALA VERMELHA	MAQUINAS E UTENSÍLIOS EQUIPAMENTOS DIVERSOS	230101.011891.2018	REGULAR	16/02/2011	R\$	183,00	R\$	53,99	FORNECEDOR: IDVN COMERCIO ATACADISTANF Nº 0808 NE Nº 3340/2010
491	BANQUETA / MOCHO EM AÇO INOX	SALA VERMELHA	MAQUINAS E UTENSÍLIOS EQUIPAMENTOS DIVERSOS	230101.011892.2018	REGULAR	16/02/2011	R\$	273,00	R\$	80,54	FORNECEDOR: REIFASA COMERCIAL LTDA NF Nº3049 NE Nº 11022/2010
492	VENTILADOR PULMONAR INTER 7	SALA VERMELHA	MAQUINAS E UTENSÍLIOS EQUIPAMENTOS DIVERSOS	230101.011893.2018	REGULAR	12/12/2018	R\$	16.990,00	R\$	16.990,00	https://produto.mercadolivre.com.br/MLB-1010674999-ventilador-pulmonar-inter-7-_JM

UPA IBUTA 231  
Carlos Eduardo P. Araújo  
Coordenador Geral

EDUARDO S. QUEIRA  
GESTOR DE LOGÍSTICA  
SUPERINTENDÊNCIA DE APOIO LOGÍSTICO-SA  
SECRETARIA A ESTADUAL DE SAÚDE-PE

*[Handwritten signature]*

Luiz Carlos Pereira  
Coordenador de Planejamento e Logística  
Secretaria Estadual de Saúde  
Matrícula nº 381.334-7



493	VENTILADOR PULMONAR INTER 7	SALA VERMELHA	MAQUINAS E UTENSÍLIOS EQUIPAMENTOS DIVERSOS	230101.011994.2018	REGULAR	12/12/2018	R\$ 16.990,00	R\$ 16.990,00	https://produto.mercadolivre.com.br/MLB-1010674999-ventilador-pulmonar-inter-7-_JM
494	VENTILADOR PULMONAR INTER 7	SALA VERMELHA	MAQUINAS E UTENSÍLIOS EQUIPAMENTOS DIVERSOS	230101.011995.2018	REGULAR	12/12/2018	R\$ 16.990,00	R\$ 16.990,00	https://produto.mercadolivre.com.br/MLB-1010674999-ventilador-pulmonar-inter-7-_JM
495	CARRO DE EMERGÊNCIA COM CARDIOVERSOR	SALA VERMELHA	MAQUINAS E UTENSÍLIOS EQUIPAMENTOS DIVERSOS	230101.011996.2018	REGULAR	15/09/2011	R\$ 314,00	R\$ 109,12	FORNECEDOR: FANEM LTDA NF Nº 1364 NE Nº 10884/2010
496	BIOMBO ESTRUTURA TUBULAR EM AÇO	SALA VERMELHA	MAQUINAS E UTENSÍLIOS EQUIPAMENTOS DIVERSOS	230101.011997.2018	REGULAR	16/02/2011	R\$ 421,00	R\$ 124,20	FORNECEDOR: D V N COMERCIO LTDA NF Nº805 NE Nº 7143/2010
497	BIOMBO ESTRUTURA TUBULAR EM AÇO	SALA VERMELHA	MAQUINAS E UTENSÍLIOS EQUIPAMENTOS DIVERSOS	230101.011998.2018	REGULAR	16/02/2011	R\$ 421,00	R\$ 124,20	FORNECEDOR: D V N COMERCIO LTDA NF Nº805 NE Nº 7143/2010
498	BIOMBO ESTRUTURA TUBULAR EM AÇO	SALA VERMELHA	MAQUINAS E UTENSÍLIOS EQUIPAMENTOS DIVERSOS	230101.011999.2018	REGULAR	16/02/2011	R\$ 421,00	R\$ 124,20	FORNECEDOR: D V N COMERCIO LTDA NF Nº805 NE Nº 7143/2010
499	NEGATOSCÓPIO COM 3 CORPOS	SALA VERMELHA	MAQUINAS E UTENSÍLIOS EQUIPAMENTOS DIVERSOS	230101.011900.2018	REGULAR	12/12/2018	R\$ 689,00	R\$ 689,00	https://sacola.americanas.com.br/simple-basket/?cartid=62b751cb-93bb-4e49-bb97-5e437e603c54
500	MESA AUXILIAR 50X40 AÇO INOX	SALA VERMELHA	MAQUINAS E UTENSÍLIOS EQUIPAMENTOS DIVERSOS	230101.011901.2018	REGULAR	16/02/2011	R\$ 375,00	R\$ 110,63	FORNECEDOR: RENASCER E COM DE MOVEIS NF Nº842 NE Nº110324/10
501	SUPORTE PARA SACO HAMPER	SALA VERMELHA	MAQUINAS E UTENSÍLIOS EQUIPAMENTOS DIVERSOS	230101.011902.2018	REGULAR	03/09/2010	R\$ 2.758,34	R\$ 710,27	FORNECEDOR: PORTO BELO COMERCIO LTDA 360.0363 NF Nº 360 NE Nº 7140/2010
502	MESA AUXILIAR 50X40 AÇO INOX	SALA VERMELHA	MAQUINAS E UTENSÍLIOS EQUIPAMENTOS DIVERSOS	230101.011903.2018	REGULAR	16/02/2011	R\$ 375,00	R\$ 110,63	FORNECEDOR: RENASCER E COM DE MOVEIS NF Nº842 NE Nº110324/10
503	ARMÁRIO SUSPENSO EM MADEIRA MDF COM 2 GAVETAS	SALA VERMELHA	MAQUINAS E UTENSÍLIOS EQUIPAMENTOS DIVERSOS	230101.011904.2018	REGULAR	12/12/2018	R\$ 119,00	R\$ 119,00	https://produto.mercadolivre.com.br/MLB-767338094-gaveiro-armario-suspensao-criado-decoracao-mdf-guarda-roupa-
504	SUPORTE PARA EQUIPAMENTOS VERTICAL DUPLA	SALA VERMELHA	MAQUINAS E UTENSÍLIOS EQUIPAMENTOS DIVERSOS	230101.011905.2018	REGULAR	18/02/2011	R\$ 2.177,00	R\$ 642,22	FORNECEDOR: RWR INDÚSTRIA NF Nº1839 NE Nº 007798/10
505	SUPORTE PARA EQUIPAMENTOS VERTICAL DUPLA	SALA VERMELHA	MAQUINAS E UTENSÍLIOS EQUIPAMENTOS DIVERSOS	230101.011906.2018	REGULAR	18/02/2011	R\$ 2.177,00	R\$ 642,22	FORNECEDOR: RWR INDÚSTRIA NF Nº1839 NE Nº 007798/10
506	SUPORTE PARA EQUIPAMENTOS VERTICAL DUPLA	SALA VERMELHA	MAQUINAS E UTENSÍLIOS EQUIPAMENTOS DIVERSOS	230101.011907.2018	REGULAR	18/02/2011	R\$ 2.177,00	R\$ 642,22	FORNECEDOR: RWR INDÚSTRIA NF Nº1839 NE Nº 007798/10
507	SUPORTE PARA EQUIPAMENTOS VERTICAL DUPLA	SALA VERMELHA	MAQUINAS E UTENSÍLIOS EQUIPAMENTOS DIVERSOS	230101.011908.2018	REGULAR	18/02/2011	R\$ 2.177,00	R\$ 642,22	FORNECEDOR: RWR INDÚSTRIA NF Nº1839 NE Nº 007798/10
508	SUPORTE PARA EQUIPAMENTOS VERTICAL DUPLA	SALA VERMELHA	MAQUINAS E UTENSÍLIOS EQUIPAMENTOS DIVERSOS	230101.011909.2018	REGULAR	18/02/2011	R\$ 2.177,00	R\$ 642,22	FORNECEDOR: RWR INDÚSTRIA NF Nº1839 NE Nº 007798/10

  
**Humberto Santos**  
 Coordenador de Monitoramento  
 de Materiais e Equipamentos  
 DGM - S.S. - PE  
 Matrícula nº 3750-1-5

  
**Luiz Carlos Pereira**  
 Coordenador de Monitoramento  
 de Materiais e Equipamentos  
 Secretaria Estadual de Saúde  
 Matrícula nº 381334-7

**EDUARDO AQUEIRA**  
 GESTOR DE LOGÍSTICA  
 SUPERINTENDENCIA DE APOIO LOGÍSTICO-SAL  
 SECRETARIA ESTADUAL DE SAÚDE-PE  
 MATRÍCULA: 366219-5

  
**UPA Educar Brasilair**  
 Carlos Eduardo Geral  
 Coordenador Geral

509	REFLETOR PARABÓLICO	SALA VERMELHA	MAQUINAS E UTENSÍLIOS EQUIPAMENTOS DIVERSOS	230101.011910.2018	REGULAR	13/09/2010	R\$	186,00	R\$	47,90	FORNECEDOR: REYPLAN COM E REP LT DANF Nº 985 NE Nº 6829/2010
510	REFLETOR PARABÓLICO	SALA VERMELHA	MAQUINAS E UTENSÍLIOS EQUIPAMENTOS DIVERSOS	230101.011911.2018	REGULAR	13/09/2010	R\$	186,00	R\$	47,90	FORNECEDOR: REYPLAN COM E REP LT DANF Nº 985 NE Nº 6829/2010
511	BANCADA EM MDF COM 1 ARMÁRIO E 1 GAVETEIRO FIXO COM 4 GAVETAS	SALA VERMELHA	MOBILIÁRIO EM GERAL	230101.011912.2018	REGULAR	05/04/2010	R\$	26.126,89	R\$	5.747,92	FORNECEDOR: PRADO & PRADO NF Nº029,028,027 NE Nº 004461/2010 https://www.magazineleuza.com.br/ar-condicionado-split-hw-eigin-eco-power-30-000-btus-so-frio-220v- https://www.magazineleuza.com.br/ar-condicionado-split-hw-eigin-eco-power-30-000-btus-so-frio-220v-
512	ARCONDICIONADO SPLIT 30.000 BTUS	SALA VERMELHA	MAQUINAS E UTENSÍLIOS EQUIPAMENTOS DIVERSOS	230101.011913.2018	REGULAR	19/12/2018	R\$	3.279,00	R\$	3.279,00	https://www.google.com/search?safe=ac&biw=1600&bih=745&btm=isch&sa=1&ei=y6gzXPCAl5WmwgTl5oIYCg&q=PEGA
513	ARCONDICIONADO SPLIT 30.000 BTUS	SALA VERMELHA	MAQUINAS E UTENSÍLIOS EQUIPAMENTOS DIVERSOS	230101.011914.2018	REGULAR	19/12/2018	R\$	3.279,00	R\$	3.279,00	https://produto.mercadolivre.com.br/MLB-788468384-aspirador-cirurgico-aspiramax-liquidos-e-secrecoes-ns-13-l- https://produto.mercadolivre.com.br/MLB-788468384-aspirador-cirurgico-aspiramax-liquidos-e-secrecoes-ns-13-l-
514	PEGA MOSCA TECNOLGY	RECEPÇÃO DOS CONSULTÓRIOS	MAQUINAS E UTENSÍLIOS EQUIPAMENTOS DIVERSOS	230101.011915.2018	REGULAR	12/12/2018	R\$	196,00	R\$	196,00	https://produto.mercadolivre.com.br/MLB-788468384-aspirador-cirurgico-aspiramax-liquidos-e-secrecoes-ns-13-l- https://produto.mercadolivre.com.br/MLB-788468384-aspirador-cirurgico-aspiramax-liquidos-e-secrecoes-ns-13-l-
515	ASPIRADOR CIRÚRGICO PORTÁTIL ASPIRAMAIS	SALA VERMELHA	MAQUINAS E UTENSÍLIOS EQUIPAMENTOS DIVERSOS	230101.011916.2018	REGULAR	12/12/2018	R\$	299,00	R\$	299,00	https://produto.mercadolivre.com.br/MLB-788468384-aspirador-cirurgico-aspiramax-liquidos-e-secrecoes-ns-13-l- https://produto.mercadolivre.com.br/MLB-788468384-aspirador-cirurgico-aspiramax-liquidos-e-secrecoes-ns-13-l-
516	ASPIRADOR CIRÚRGICO PORTÁTIL ASPIRAMAIS	SALA VERMELHA	MAQUINAS E UTENSÍLIOS EQUIPAMENTOS DIVERSOS	230101.011917.2018	REGULAR	12/12/2018	R\$	299,00	R\$	299,00	https://produto.mercadolivre.com.br/MLB-788468384-aspirador-cirurgico-aspiramax-liquidos-e-secrecoes-ns-13-l- https://produto.mercadolivre.com.br/MLB-788468384-aspirador-cirurgico-aspiramax-liquidos-e-secrecoes-ns-13-l-
517	ELETROCARDIOGRAFO	SALA VERMELHA	MAQUINAS E UTENSÍLIOS EQUIPAMENTOS DIVERSOS	230101.011918.2018	REGULAR	14/09/2010	R\$	4.500,00	R\$	1.158,75	FORNECEDOR: SCIENTIFIC COMERCIO NF Nº 888 NE Nº 10026/2010
518	MESA DE CANTO EM MDF COM 1 PORTA E 1 GAVETA	SALA DE ROUPA SUJA	MOBILIÁRIO EM GERAL	230101.011920.2018	REGULAR	16/02/2011	R\$	272,00	R\$	80,24	FORNECEDOR: VLADIMIR SILVA PEIXOOTONF Nº0054 NE Nº11089/2010
519	SUPORTE PARA SACO HAMPER	SALA DE ROUPA SUJA	MAQUINAS E UTENSÍLIOS EQUIPAMENTOS DIVERSOS	230101.011921.2018	REGULAR	03/09/2010	R\$	2.758,34	R\$	710,27	FORNECEDOR: PORTO BELO COMERCIO LTDA 360.0363 NF Nº 360 NE Nº 7140/2010
520	BIOMBO ESTRUTURA TUBULAR EM AÇO	SALA DE ROUPA SUJA	MAQUINAS E UTENSÍLIOS EQUIPAMENTOS DIVERSOS	230101.011922.2018	REGULAR	16/02/2011	R\$	421,00	R\$	124,20	FORNECEDOR: D V N COMERCIO LTDA NF Nº805 NE Nº 7143/2010
521	RECIPIENTE PARA LIXO CAPACIDADE 180 LTS	SALA DE ROUPA SUJA	MAQUINAS E UTENSÍLIOS EQUIPAMENTOS DIVERSOS	230101.011923.2018	REGULAR	12/12/2018	R\$	220,00	R\$	220,00	https://produto.mercadolivre.com.br/MLB-970544902-lixreira-profissional-ultra-resistente-180l-nova-JM https://produto.mercadolivre.com.br/MLB-970544902-lixreira-profissional-ultra-resistente-180l-nova-JM
522	RECIPIENTE PARA LIXO CAPACIDADE 180 LTS	SALA DE ROUPA SUJA	MAQUINAS E UTENSÍLIOS EQUIPAMENTOS DIVERSOS	230101.011924.2018	REGULAR	12/12/2018	R\$	220,00	R\$	220,00	https://produto.mercadolivre.com.br/MLB-970544902-lixreira-profissional-ultra-resistente-180l-nova-JM
523	MACA PARA CADAVER	MORGUE	MAQUINAS E UTENSÍLIOS EQUIPAMENTOS DIVERSOS	230101.011925.2018	REGULAR	16/02/2011	R\$	2.000,00	R\$	590,00	FORNECEDOR: COZIL EQUIPAMENTOS LTDA NF Nº 0176 NE Nº 1040625/2010+N1191
524	CARRO MACA DE TRANSPORTE EM AÇO INOX	MORGUE	MAQUINAS E UTENSÍLIOS EQUIPAMENTOS DIVERSOS	230101.011926.2018	REGULAR	18/03/2011	R\$	2.354,00	R\$	712,09	FORNECEDOR: UNI HOSPITALAR NF Nº 7219 NE Nº 10449/2010

Luiz Carlos Pereira  
Coordenador de Planejamento e Logística  
Secretaria Estadual de Saúde  
Matrícula nº 581.334-7

Plumbeiro Santos  
Coordenador de Planejamento e Logística  
Secretaria Estadual de Saúde  
Matrícula nº 581.334-7

Eduardo S. Moura  
Gestor de Logística  
Superintendência de Apoio Logístico-SAL  
Secretaria Estadual de Saúde-PE  
Matrícula nº 346429-5

UPA Iguaraçu  
Carlos Eduardo Pasilair  
Coordenador Geral

525	CARRO MACA DE TRANSPORTE EM AÇO INOX	MORGUE	MAQUINAS E UTENSÍLIOS EQUIPAMENTOS DIVERSOS	230101.011927.2018	REGULAR	18/03/2011	R\$	2.354,00	R\$	712,09	FORNECEDOR:UNI HOSPITALAR NF Nº 7219 NE Nº 10449/2010
526	RECIPIENTE PARA LIXO CAPACIDADE 180 LITS	SALA DE UTILIDADES	MAQUINAS E UTENSÍLIOS EQUIPAMENTOS DIVERSOS	230101.011928.2018	REGULAR	12/12/2018	R\$	220,00	R\$	220,00	https://produto.mercadolivre.com.br/MIL-B-970544902-lixeira-profissional-ultra-resistente-180l-nova-_JM
527	ESTANTE EM AÇO COM 2 METROS EM COM 5 PRATELEIRAS	SALA DE UTILIDADES	MAQUINAS E UTENSÍLIOS EQUIPAMENTOS DIVERSOS	230101.011929.2018	REGULAR	16/02/2011	R\$	259,00	R\$	76,41	FORNECEDOR:CARMAQ LTDA EPP NF Nº94930 NE Nº 10013/2010
528	CADEIRA DE RODAS SIMPLES	SALA DE MACAS E CADEIRAS DE RODAS	MAQUINAS E UTENSÍLIOS EQUIPAMENTOS DIVERSOS	230101.011930.2018	REGULAR	12/12/2018	R\$	449,00	R\$	449,00	https://produto.mercadolivre.com.br/MIL-B-743683150-cadeira-de-rodas-dobavel-pneu-macico-pl001-_JM?quantity=1
529	CADEIRA DE RODAS SIMPLES	SALA DE MACAS E CADEIRAS DE RODAS	MAQUINAS E UTENSÍLIOS EQUIPAMENTOS DIVERSOS	230101.011931.2018	REGULAR	12/12/2018	R\$	449,00	R\$	449,00	https://produto.mercadolivre.com.br/MIL-B-743683150-cadeira-de-rodas-dobavel-pneu-macico-pl001-_JM?quantity=1
530	CARRO MACA DE TRANSPORTE EM AÇO INOX	SALA DE MACAS E CADEIRAS DE RODAS	MAQUINAS E UTENSÍLIOS EQUIPAMENTOS DIVERSOS	230101.011932.2018	REGULAR	18/03/2011	R\$	2.354,00	R\$	712,09	FORNECEDOR:UNI HOSPITALAR NF Nº 7219 NE Nº 10449/2010
531	CADEIRA DE RODAS AMBULÂNCIA	SALA DE MACAS E CADEIRAS DE RODAS	MAQUINAS E UTENSÍLIOS EQUIPAMENTOS DIVERSOS	230101.011933.2018	REGULAR	12/12/2018	R\$	790,00	R\$	790,00	https://produto.mercadolivre.com.br/MIL-B-710289112-cadeira-de-resgate-dobavel-de-aluminio-
532	ARMÁRIO BAIXO PARA ESCRITÓRIO EM MADEIRA MDF COM 2 PORTAS	SALA DE MANUTENÇÃO	MOBILIÁRIO EM GERAL	230101.011934.2018	REGULAR	05/04/2010	R\$	2.185,56	R\$	480,82	FORNECEDOR: PRADO & PRADO NF Nº029,028,027 NE Nº 004461/2010
533	ARMÁRIO AÉREO EM MADEIRA MDF COM 2 PORTAS	SALA DE MANUTENÇÃO	MOBILIÁRIO EM GERAL	230101.011935.2018	REGULAR	05/04/2010	R\$	3.436,81	R\$	756,10	FORNECEDOR: PRADO & PRADO NF Nº029,028,027 NE Nº 004461/2010
534	CARRO PARA CURATIVO EM AÇO INOX	SALA DE MANUTENÇÃO	MAQUINAS E UTENSÍLIOS EQUIPAMENTOS DIVERSOS	230101.011936.2018	REGULAR	30/07/2010	R\$	952,00	R\$	230,86	FORNECEDOR: MEDICAL MERCANTIL LTDA NF Nº7365 NE Nº7365/2010
535	BEBEDOURO ELÉTRICO COM JATO DE PRESSÃO PARA BOCA	SALA DE MANUTENÇÃO	MAQUINAS E UTENSÍLIOS EQUIPAMENTOS DIVERSOS	230101.011937.2018	REGULAR	18/03/2010	R\$	480,00	R\$	102,00	FORNECEDOR:SERNEGIA COM. SERV. LTDA NF Nº 112 NE Nº 10647/2019
536	POLTRONA PARA ACOMPANHANTE ESTRUTURA EM AÇO	SALA DE MANUTENÇÃO	MOBILIÁRIO EM GERAL	230101.011938.2018	REGULAR	03/09/2010	R\$	617,99	R\$	159,13	FORNECEDOR:REYPLAM COMÉRCIO CB CIRÚGICA DO BRASIL NF Nº 989 NE Nº 7368/2010
537	GERADOR À DIESEL CV 1800 RPM 50KVA	SALA DO GERADOR	MAQUINAS E UTENSÍLIOS EQUIPAMENTOS DIVERSOS	230101.011939.2018	REGULAR	29/03/2010	R\$	37.000,00	R\$	7.307,50	FORNECEDOR:LEON HEIMERL.TDA NF N 00362 NE Nº 10004/2010
538	BOMBA D'ÁGUA TRIFÁSICA	SALA DO GERADOR	MAQUINAS E UTENSÍLIOS EQUIPAMENTOS DIVERSOS	230101.011940.2018	REGULAR	12/12/2018	R\$	673,90	R\$	673,90	https://www.americanas.com.br/produto/14352516/motobomba-eletrica-centrifuga-monofasica-110-220v-1.5-cv-
539	BOMBA D'ÁGUA TRIFÁSICA	SALA DO GERADOR	MAQUINAS E UTENSÍLIOS EQUIPAMENTOS DIVERSOS	230101.011941.2018	REGULAR	12/12/2018	R\$	673,90	R\$	673,90	https://www.americanas.com.br/produto/14352516/motobomba-eletrica-centrifuga-monofasica-110-220v-1.5-cv-
540	BANCO DE MADEIRA PARA JARDIM	ÁREA EXTERNA	MOBILIÁRIO EM GERAL	230101.011942.2018	REGULAR	12/12/2018	R\$	2.187,00	R\$	2.187,00	https://www.premiereexclusive.com.br/Catalog/product/view/id/451/s/banco-com-encosto-3-lugares-madeira-jatoba-natural

UPA IBURA 2011  
 Carlos Eduardo B. de Azeiteiro  
 Coordenador Geral

OR DE LOGÍSTICA  
 UNIDADE DE APOIO LOGÍSTICO-SAL  
 D L DE SAUDE PE  
 MATHILDI

Luiz Carlos Pereira  
 Coordenador de Logística  
 de Saúde  
 e Cultura nº 381.334-7



541	BANCO DE MADEIRA PARA JARDIM	ÁREA EXTERNA	MOBILIÁRIO EM GERAL	230101.011943.2018	REGULAR	12/12/2018	R\$	2.187,00	R\$	2.187,00	https://www.premiereexclusive.com.br/catalog/product/view/id/451/s/banco-com-encosto-3-lugares-madeira-jatoba-natural
542	BANCO DE MADEIRA PARA JARDIM	ÁREA EXTERNA	MOBILIÁRIO EM GERAL	230101.011944.2018	REGULAR	12/12/2018	R\$	2.187,00	R\$	2.187,00	https://www.premiereexclusive.com.br/catalog/product/view/id/451/s/banco-com-encosto-3-lugares-madeira-jatoba-natural
543	BANCO DE MADEIRA PARA JARDIM	ÁREA EXTERNA	MOBILIÁRIO EM GERAL	230101.011945.2018	REGULAR	12/12/2018	R\$	2.187,00	R\$	2.187,00	https://www.premiereexclusive.com.br/catalog/product/view/id/451/s/banco-com-encosto-3-lugares-madeira-jatoba-natural
544	ARMÁRIO ALTO EM MADEIRA MDF 2300mm COM 2 PORTAS	POSTO POLICIAL	MOBILIÁRIO EM GERAL	230101.011946.2018	REGULAR	05/04/2010	R\$	6.820,61	R\$	1.500,53	FORNECEDOR: PRADO & PRADO NF Nº029,028,027 NE Nº 004461/2010
545	MESA DE TRABALHO EM MADEIRA MDF 120CM	POSTO POLICIAL	MOBILIÁRIO EM GERAL	230101.011947.2018	REGULAR	05/04/2010	R\$	2.486,12	R\$	546,95	FORNECEDOR: PRADO & PRADO NF Nº029,028,027 NE Nº 004461/2010
546	CADEIRA FIXA INTERLOCUTOR SEM BRAÇOS	POSTO POLICIAL	MOBILIÁRIO EM GERAL	230101.011948.2018	REGULAR	03/09/2010	R\$	531,00	R\$	136,73	FORNECEDOR: AURUS COMERCIAL NE Nº 004459/2010 NF Nº 886,2890,2897,2923
547	CADEIRA FIXA INTERLOCUTOR COM BRAÇOS	POSTO POLICIAL	MOBILIÁRIO EM GERAL	230101.011949.2018	REGULAR	24/03/2010	R\$	1.526,00	R\$	324,28	FORNECEDOR: AURUS COMERCIAL NE Nº 004459/2010 NF Nº 886,2890,2897,2923
548	LONGARINA ESTOFADA COM 3 LUGARES	POSTO POLICIAL	MOBILIÁRIO EM GERAL	230101.011950.2018	REGULAR	18/03/2011	R\$	2.758,34	R\$	834,40	FORNECEDOR: GLG DA SILVA ME NF Nº 1165 NE Nº 10637/2010
549	ARCONDICIONADO SPLIT 12.000 BTUS	POSTO POLICIAL	MAQUINAS E UTENSÍLIOS EQUIPAMENTOS DIVERSOS	230101.011951.2018	REGULAR	12/12/2018	R\$	1.234,00	R\$	1.234,00	https://www.shopfacil.com.br/ar-condicionado-split-springer-midea-12-000-btus---frio-38kx12s-
550	COMPUTADOR	POSTO POLICIAL	EQUIPAMENTOS DE PROCESSAMENTOS DE DADOS	230101.011952.2018	REGULAR	12/12/2018	R\$	992,00	R\$	992,00	SAD --CATALOGO DE BENS MÓVEIS PARA HOSPITAIS PERTECENTES À REDE ESTADUAL DE SAÚDE DE PERNAMBUCO
551	ARMÁRIO MÉDIO 160.cm EM MADEIRA MDF COM 2 PORTAS	ALMOXARIFADO	MOBILIÁRIO EM GERAL	230101.011953.2018	REGULAR	28/08/2010	R\$	3.831,89	R\$	957,97	FORNECEDOR: PRADO & PRADO NF Nº029,028,027 NE Nº 004461/2010
552	ARMÁRIO MÉDIO 160.cm EM MADEIRA MDF COM 2 PORTAS	ALMOXARIFADO	MOBILIÁRIO EM GERAL	230101.011954.2018	REGULAR	28/08/2010	R\$	3.831,89	R\$	957,97	FORNECEDOR: PRADO & PRADO NF Nº029,028,027 NE Nº 004461/2010
553	MESA EM MADEIRA MDF PARA COMPUTADOR	ALMOXARIFADO	MOBILIÁRIO EM GERAL	230101.011955.2018	REGULAR	05/04/2010	R\$	186,00	R\$	40,92	https://www.marabraz.com.br/mesa-p-escritorio-me4109-tecno-mobili-branco--
554	ESTANTE EM MADEIRA MDF	ALMOXARIFADO	MOBILIÁRIO EM GERAL	230101.011956.2018	REGULAR	12/12/2018	R\$	850,00	R\$	850,00	SAD --CATALOGO DE BENS MÓVEIS PARA HOSPITAIS PERTECENTES À REDE ESTADUAL DE SAÚDE DE PERNAMBUCO
555	CADEIRA GIRATÓRIA ESTOFADA SEM BRAÇOS	ALMOXARIFADO	MOBILIÁRIO EM GERAL	230101.011957.2018	REGULAR	24/03/2010	R\$	1.055,46	R\$	224,29	FORNECEDOR: AURUS COMERCIAL NE Nº 004459/2010 NF Nº 886,2890,2897,2923
556	ARMÁRIO BAIXO PARA ESCRITÓRIO EM MADEIRA MDF COM 2 PORTAS	SALA DE FATURAMENTO	MOBILIÁRIO EM GERAL	230101.011958.2018	REGULAR	05/04/2010	R\$	2.185,55	R\$	480,82	FORNECEDOR: PRADO & PRADO NF Nº029,028,027 NE Nº 004461/2010

  
**Humberto Santos**  
 Gerente de Monitoramento  
 de Média Complexidade  
 DGM/M S/SSES-PE  
 Matr. 3753-1-5

  
**Luiz Carlos Pereira**  
 Coordenador de Armazenamento e Logística  
 Secretária Estadual de Saúde  
 Matrícula nº 381.334-7

  
**EDUARDO ALMEIDA**  
 GESTOR DE LOGÍSTICA  
 SUPERINTENDÊNCIA DE APOIO LOGÍSTICO-SAL  
 SECRETARIA ESTADUAL DE SAÚDE-PE  
 MATRÍCULA 366731-5

  
 UPA Nordeste  
 Carlos Eduardo Almeida  
 Coordenador Geral



557	BAIA DE TRABALHO EM MDF PARA 2 PESSOAS	SALA DE FATURAMENTO	MOBILIÁRIO EM GERAL	230101.011959.2018	REGULAR	12/12/2018	R\$ 393,00	R\$ 393,00	R\$ 393,00	https://www.madeiramadeira.com.br/me-sa-estacao-de-trabalho-eas107-maxxi-pandin-movels-372658.html
558	CADEIRA GIRATÓRIA ESTOFADA SEM BRAÇOS	SALA DE FATURAMENTO	MOBILIÁRIO EM GERAL	230101.011960.2018	REGULAR	24/03/2010	R\$ 1.055,46	R\$ 1.055,46	R\$ 1.055,46	FORNECEDOR: AURUS COMERCIAL NE Nº 004459/2010 NF Nº 886,2890,2897,2923
559	CADEIRA GIRATÓRIA ESTOFADA SEM BRAÇOS	SALA DE FATURAMENTO	MOBILIÁRIO EM GERAL	230101.011961.2018	REGULAR	24/03/2010	R\$ 1.055,46	R\$ 1.055,46	R\$ 1.055,46	FORNECEDOR: AURUS COMERCIAL NE Nº 004459/2010 NF Nº 886,2890,2897,2923
560	ARCONDICIONADO SPLIT 12.000 BTUS	SALA DE FATURAMENTO	MAQUINAS E UTENSÍLIOS EQUIPAMENTOS DIVERSOS	230101.011962.2018	REGULAR	12/12/2018	R\$ 1.234,00	R\$ 1.234,00	R\$ 1.234,00	https://www.shopfacil.com.br/ar-condicionado-split-springer-midea-12-000-btus---frio-38kx125-
561	MESA DE CANTO EM MDF COM 1 PORTA E 1 GAVETA	FARMÁCIA	MOBILIÁRIO EM GERAL	230101.011963.2018	REGULAR	16/02/2011	R\$ 272,00	R\$ 272,00	R\$ 272,00	FORNECEDOR: VLADIMIR SILVA PEIXOOTONF Nº0054 NE Nº11089/2010
562	ARMÁRIO BAIXO PARA ESCRITÓRIO EM MADEIRA MDF COM 2 PORTAS	FARMÁCIA	MOBILIÁRIO EM GERAL	230101.011964.2018	REGULAR	05/04/2010	R\$ 2.185,56	R\$ 2.185,56	R\$ 2.185,56	FORNECEDOR: PRADO & PRADO NF Nº029,028,027 NE Nº 004461/2010
563	MESA DE TRABALHO EM MADEIRA MDF 120CM	FARMÁCIA	MOBILIÁRIO EM GERAL	230101.011965.2018	REGULAR	05/04/2010	R\$ 2.486,12	R\$ 2.486,12	R\$ 2.486,12	FORNECEDOR: PRADO & PRADO NF Nº029,028,027 NE Nº 004461/2010
564	CADEIRA ESTOFADA GIRATÓRIA SEM BRAÇOS	FARMÁCIA	MOBILIÁRIO EM GERAL	230101.011966.2018	REGULAR	03/09/2010	R\$ 1.055,00	R\$ 1.055,00	R\$ 1.055,00	FORNECEDOR: AURUS COMERCIAL NE Nº 004459/2010 NF Nº 886,2890,2897,2923
565	ESTANTE EM AÇO COM 2 METROS EM COM 5 PRATELEIRAS	FARMÁCIA	MOBILIÁRIO EM GERAL	230101.011967.2018	REGULAR	16/02/2011	R\$ 259,00	R\$ 259,00	R\$ 259,00	FORNECEDOR: CARMAQ LTDA EPP NF Nº4930 NE Nº 10013/2010
566	ESTANTE EM AÇO COM 2 METROS EM COM 5 PRATELEIRAS	FARMÁCIA	MOBILIÁRIO EM GERAL	230101.011968.2018	REGULAR	16/02/2011	R\$ 259,00	R\$ 259,00	R\$ 259,00	FORNECEDOR: CARMAQ LTDA EPP NF Nº4930 NE Nº 10013/2010
567	ESTANTE EM AÇO COM 2 METROS EM COM 5 PRATELEIRAS	FARMÁCIA	MOBILIÁRIO EM GERAL	230101.011969.2018	REGULAR	16/02/2011	R\$ 259,00	R\$ 259,00	R\$ 259,00	FORNECEDOR: CARMAQ LTDA EPP NF Nº4930 NE Nº 10013/2010
568	ESTANTE EM AÇO COM 2 METROS EM COM 5 PRATELEIRAS	FARMÁCIA	MOBILIÁRIO EM GERAL	230101.011970.2018	REGULAR	16/02/2011	R\$ 259,00	R\$ 259,00	R\$ 259,00	FORNECEDOR: CARMAQ LTDA EPP NF Nº4930 NE Nº 10013/2010
569	ARMÁRIO AÉREO EM MADEIRA MDF COM 2 PORTAS	FARMÁCIA	MOBILIÁRIO EM GERAL	230101.011971.2018	REGULAR	05/04/2010	R\$ 3.436,81	R\$ 3.436,81	R\$ 3.436,81	FORNECEDOR: PRADO & PRADO NF Nº029,028,027 NE Nº 004461/2010
570	FRIGOBAR CAPACIDADE 120 LTS	FARMÁCIA	APARELHO E UTENSÍLIOS DOMESTICOS	230101.011972.2018	REGULAR	12/12/2018	R\$ 790,00	R\$ 790,00	R\$ 790,00	https://www.magazineluiza.com.br/frigo-bar-consul-120-litros-com-gaveta-multiuo-
571	CADEIRA FIXA INTERLOCUTOR COM BRAÇOS	FARMÁCIA	MOBILIÁRIO EM GERAL	230101.011973.2018	REGULAR	24/03/2010	R\$ 1.526,00	R\$ 1.526,00	R\$ 1.526,00	FORNECEDOR: AURUS COMERCIAL NE Nº 004459/2010 NF Nº 886,2890,2897,2923
572	CADEIRA FIXA INTERLOCUTOR SEM BRAÇOS	FARMÁCIA	MOBILIÁRIO EM GERAL	230101.011974.2018	REGULAR	03/09/2010	R\$ 531,00	R\$ 531,00	R\$ 531,00	FORNECEDOR: AURUS COMERCIAL NE Nº 004459/2010 NF Nº 886,2890,2897,2923

*[Handwritten signature]*

**Luiz Carlos Pereira**  
 Coordenador de Administração  
 Secretária Estadual de Saúde - PE  
 Matrícula 1347

**EDUARDO AQUEIRA**  
 GESTOR DE LOGÍSTICA  
 SUPERINTENDÊNCIA DE APOIO LOGÍSTICO-SAL  
 SECRETARIA ESTADUAL DE SAÚDE-PE  
 MATRÍCULA 344910

**UPA IDARUARA**  
**Carlos Eduardo Casilheiro**  
 Coordenador Geral

573	ESCALA DE ALUMÍNIO COM 5 DEGRAUS	FARMÁCIA	MAQUINAS E UTENSÍLIOS EQUIPAMENTOS DIVERSOS	230101.011975.2018	REGULAR	12/12/2018	R\$ 125,00	R\$ 125,00	https://produto.mercadolivre.com.br/MLB-924765310-escada-aluminio-5-degraus-mor_-JM?quantity=1	
574	ESCALA DE ALUMÍNIO COM 3 DEGRAUS	FARMÁCIA	MAQUINAS E UTENSÍLIOS EQUIPAMENTOS DIVERSOS	230101.011976.2018	REGULAR	12/12/2018	R\$ 150,00	R\$ 150,00	https://produto.mercadolivre.com.br/MLB-1030960707-escada-domestica-soft-3-degraus-eds003-agata_-JM	
575	ARCONDICIONADO SPLIT 12.000 BTUS	FARMÁCIA	MAQUINAS E UTENSÍLIOS EQUIPAMENTOS DIVERSOS	230101.011977.2018	REGULAR	12/12/2018	R\$ 1.234,00	R\$ 1.234,00	https://www.shopifacil.com.br/ar-condicionado-split-springer-midea-12-000-btus---frio-38kcx12s-	
576	SERRA ELÉTRICA PARA CORTAR GESSO	FARMÁCIA	MAQUINAS E UTENSÍLIOS EQUIPAMENTOS DIVERSOS	230101.011978.2018	REGULAR	18/02/2011	R\$ 2.177,00	R\$ 642,22	FORNECEDOR: NORDESTE HOSPITALAR LTDA NF Nº4864 NE Nº 6821/2010	
577	SERRA ELÉTRICA PARA CORTAR GESSO	FARMÁCIA	MAQUINAS E UTENSÍLIOS EQUIPAMENTOS DIVERSOS	230101.011979.2018	REGULAR	18/02/2011	R\$ 2.177,00	R\$ 642,22	FORNECEDOR: NORDESTE HOSPITALAR LTDA NF Nº4864 NE Nº 6821/2010	
<b>VALOR TOTAL</b>								R\$ 1.035.292,84	R\$ 416.364,18	

EDUARDO SIQUEIRA  
GESTOR DE LOGÍSTICA  
SUPERINTENDÊNCIA DE APOIO LOGÍSTICO-SAL  
SECRETARIA ESTADUAL DE SAÚDE-PE  
MATRÍCULA: 366219-5

Luiz Carlos Pereira  
Coordenador de Patrimônio e Logística  
Secretaria Estadual de Saúde  
Matrícula nº 301.334-7

Luiz Carlos Pereira  
Coordenador de Patrimônio e Logística  
Secretaria Estadual de Saúde  
Matrícula nº 301.334-7

UPA IGUARA  
Carlos Eduardo Pereira  
Coordenador Geral

UPA- IBURA

Nº de Ordem	Descrição do Bem	EC	RESPONSÁVEL:		MARCA	OBSERVAÇÃO	DATA
			Nº DE TOMBO ANTERIOR	SEGUENCIAL DE TOMBAMENTO			
1	Mesa de Trabalho MOFC Sppt p. CPC	✓		11401			11/12/2018
2	Armário Poste Suspense	✓		11402			
3	Armário Peda Suspense	✓		11403			
4	Armário médio 160 MOF	✓		11404			
5	Armário médio 160 MOF	✓		11405			
6	Armário médio 160 MOF	✓		11406			
7	Mesa de Trabalho em L. C. Sigort Sppt CPC	✓		11407			
8	Mesa de Trabalho em L. C. Sigort Sppt CPC	✓		11408			
9	Armário baixo em madeira MOF	✓		11409			
10	Armário médio 160 MOF. c. 2 portas	✓		11410			
11	Armário Baixo MOF c. 2 portas	✓		11411			
12	Mesa retangular p. reuniões MOF	✓		11412			
13	cadeira giratória 5 braços MOF	✓		11413			
14	cadeira giratória 5 braços MOF	✓		11414			
15	cadeira giratória 5 poltrona MOF	✓		11415			
16	cadeira fixa e. braços	✓	197222	11416			
17	Bancos MOF c. 320 m.	✓		11417			
18	Acondicionador Sppt. BORO	✓	236842	11418	F. menceur		
19	computador CPC Acord 24"	✓	236839	11419			
20							

DR ARDALE SANTOS  
COORD. ENFERMAGEM  
UPA IBURA  
COREN 59114-PE

DR ARDALE SANTOS  
COORD. ENFERMAGEM  
UPA IBURA  
COREN 59114-PE

Regina D. ...  
Assessor Especial de Saúde  
Secretaria Estadual de Saúde  
Mantique 08024



UPA- IBURA

Nº de Ordem	Descrição do Bem	EC	RESPONSÁVEL:			MARCA	OBSERVAÇÃO
			Nº DE TOMBO ANTERIOR	SEQUENCIAL DE TOMBAMENTO			
1	Arquivo médio J60 e. 2 post		114 20	✓			DATA: 11/12/2022
2	Arquivos baseados MDT		114 21	✓			DR ARDALE SANTOS COORD. ENFERMAGEM UPA IBURA COREN 5911-PE
3	Sicondianda Splet 3000 bits		114 22	✓			
4	mesa moF c/ 4 gabinetes em L.		114 23	✓			
5	mesa de trabalho moF c/ 1000		114 24	✓			
6	gabinetes c/ suporte p. CPC		114 25	✓			
7	cadeira fixa br 'B' c/ braços		114 26	197227	✓		
8	cadeira giratória s/ braços		114 27	105246	✓		
9	cadeira giratória s/ braços		114 28	188662	✓		DR ARDALE SANTOS COORD. ENFERMAGEM UPA IBURA COREN 5911-PE
10	Recipiente para lixo sup 30 litros		114 29	188666	✓		
11	Recipiente para lixo sup 30 litros		114 30	188664	✓		
12							
13							
14							
15							
16							
17							
18							
19							
20							

Regina Duarte  
Assessor do Patrimônio  
Secretaria Estadual de Saúde  
Matrícula: 08024



UPA- IBURA

Nº de Ordem	SETOR: Finanças - RH	Descrição do Bem	EC	RESPONSÁVEL:		MARCA	OBSERVAÇÃO	DATA: 17/12/2008
				Nº DE TOMBO ANTERIOR	SEQUENCIAL DE TOMBAMENTO			
1		Prancha MDF.				✓		
2		Armário médio MDF c/ 2 portas				✓		
3		Mesa de Trabalho MDF c/ 1 gaveta				✓		
4		Mesa de Trabalho MDF c/ 1 gaveta				✓		
5		cadeira giratória - braços				✓		
6		cadeira giratória sl braços				✓		
7		cadeira para 5 braços tipo 'S'		263310		✓		
8								
9		Divisor				✓		
10		Armário Pósta Suspense		200507	11438	✓		
11		Armário Pósta Suspense		200580	11439	✓		
12		Armário baixa MDF			11440	✓		
13		Mesa de Trabalho MDF 5 gavetas			11441	✓		
14		Cadeira giratória Spalden Meda		197226	11442	✓		
15		cadeira fixa sem braços			11443	✓		
16		cadeira fixa com braços			11444	✓		
17		cadeira giratória tipo caixa e braços			11448	✓		
18		Fregatas 80 litros		286113	11446	✓		
19		Arcondus Split 12000 BTU			11447	✓		
20		Quadrado Aéreo 1200 em. braços			11448	✓		
		Quadrado Aéreo 1200 em. braços			11449	✓		

DE ARDALE SANTOS  
COORD. INFORMATICA  
CPM Nº 1114

Regina Dantas  
Secretaria Especial de Saúde  
Município de Pernambuco  
Matrícula 08027



Pernambuco

SECRETARIA EXECUTIVA DE ADMINISTRAÇÃO E FINANÇAS  
DIRETORIA GERAL DE ADMINISTRAÇÃO

DGA

UPA- IBURA

Nº de Ordem	SETOR: <i>Dormitórios Femininos</i>	Descrição do Bem	EC	RESPONSÁVEL:			MARCA	OBSERVAÇÃO
				Nº DE TOMBO ANTERIOR	SEQUENCIAL DE TOMBAMENTO	DATA: / /		
1		<i>Beluche de madeira de lei</i>			<i>11450</i>	<input checked="" type="checkbox"/>		
2		<i>Beluche de madeira de lei</i>			<i>11451</i>	<input checked="" type="checkbox"/>		
3		<i>Beluche de madeira de lei</i>			<i>11452</i>	<input checked="" type="checkbox"/>		
4		<i>Beluche de madeira de lei</i>			<i>11453</i>	<input checked="" type="checkbox"/>		
5		<i>Armaris Alts m.c.e. 2 portas</i>			<i>11454</i>	<input checked="" type="checkbox"/>		
6								
7								
8		<i>Dormitórios masculinos</i>						
9		<i>Armaris Alts m.c.f. c. 2 por</i>			<i>11455</i>	<input checked="" type="checkbox"/>		
10		<i>Armaris Alts m.c.e. c. 2 por</i>			<i>11456</i>	<input checked="" type="checkbox"/>		
11		<i>Beluche de madeira</i>			<i>11457</i>	<input checked="" type="checkbox"/>		
12		<i>Beluche de madeira</i>			<i>11458</i>	<input checked="" type="checkbox"/>		
13		<i>Mesa de canto</i>			<i>11459</i>			
14		<i>Recupent eavop, lvas 180 litros</i>			<i>11460</i>	<input checked="" type="checkbox"/>		
15								
16		<i>D.M.L</i>						
17		<i>Armaris Alts m.c.f. c. 2 portas</i>			<i>11461</i>	<input checked="" type="checkbox"/>		
18		<i>Armaris Alts m.c.f. c. 2 portas</i>			<i>11462</i>	<input checked="" type="checkbox"/>		
19		<i>Escudo Hospitalar e. 2 degraus</i>			<i>11463</i>			
20								

*Dr. ARDALE SANTOS*  
COORD. EXERCÍCIOS  
UPA IBURA  
CONEN 39111-PE

*Regina L...*  
Assessor do Patrimônio  
Secretaria Estadual de Saúde  
Matrícula 09024



**UPA- IBURA**

Nº de Ordem	Setor	Responsável:			Data: / /	Observação
		EC	Nº de Tombo Anterior	Sequencial de Tombamento		
1	Banheiros Feminino					
2	Amarelo Roupas Alto 6 pontos		64	114664	✓	
3	Seca mãos - Brooke X		65	114665	✓	
4	Recipiente p. lavar 2000 litros		114	114666	✓	
5						
6	Banheiros Masculinos					
7	Amarelo Roupas 4x 6 pontos		114	67	✓	
8	Seca mãos		114	68	✓	
9	Recipiente p. lavar 2000 litros		114	69	✓	
10						
11	- Recipiente 1º Andar					
12	Longarina estofada c. 4 lugares		196	611	13470	✓
13	Longarina estofada c. 4 lugares		193	682	14571	✓
14	Quantidade de móveis M.O.F.		01	473	01473	✓
15	Mesa Brindes M.O.F. c. 10 unidades		01	474	01474	✓
16	Longarina estofada c. 2 lugares		114	70	72	✓
17						
18						
19						
20						

DR. ABALDE SANTOS  
COORD. UPA-IBURA  
COREN 39411-PE

Regina Dreyse  
Assessoria Especial de Saúde  
Márcia de 08024

UPA- IBURA

Nº de Ordem	SETOR: <i>copo / Refeitório</i>	Descrição do Bem	RESPONSÁVEL:			MARCA	OBSERVAÇÃO
			EC	Nº DE TOMBO ANTERIOR	SEQUENCIAL DE TOMBAMENTO		
1		<i>Amóvão madeira c. 3 patos e 1 pincho</i>			<i>11476</i>	<input checked="" type="checkbox"/>	
2		<i>Refrigerador com 280 litros com</i>			<i>11476</i>	<input checked="" type="checkbox"/>	
3		<i>Bebedouro - geladeira - 2 beld.</i>			<i>11477</i>	<input checked="" type="checkbox"/>	
4		<i>Pege mesa</i>			<i>11478</i>	<input checked="" type="checkbox"/>	
5		<i>Refrigerador 650 - vitrine</i>			<i>11479</i>	<input checked="" type="checkbox"/>	
6		<i>Amóvão madeira de castan morta</i>			<i>11480</i>	<input checked="" type="checkbox"/>	
7		<i>Fogão 6 bocas</i>			<i>11481</i>	<input checked="" type="checkbox"/>	
8		<i>Support para Saco Bamber</i>			<i>11482</i>	<input checked="" type="checkbox"/>	
9		<i>Amóvão de madeira 3 port</i>			<i>11483</i>	<input checked="" type="checkbox"/>	
10		<i>Amóvão de madeira c. 3 patos</i>			<i>11484</i>	<input checked="" type="checkbox"/>	
11		<i>Refrigerador 1 litro 200 litros</i>			<i>11485</i>	<input checked="" type="checkbox"/>	
12		<i>mesa de madeira 120x120</i>			<i>11486</i>	<input checked="" type="checkbox"/>	
13		<i>mesa de madeira 120x120</i>			<i>11487</i>	<input checked="" type="checkbox"/>	
14		<i>Arcondina Split Gorenbe</i>			<i>11488</i>	<input checked="" type="checkbox"/>	
15		<i>Arcondina Split 1800 bt/h</i>			<i>11489</i>	<input checked="" type="checkbox"/>	
16		<i>Pege mesa -</i>			<i>11490</i>	<input checked="" type="checkbox"/>	
17							
18							
19							
20							

Regina Duarte  
Assessoria Especial de Saúde  
Secretaria de Saúde  
MG: 238/2024

**DR ARNALDO SANTOS**  
COORD. UPAs IBURA  
GOMM 65M-72

UPA- IBURA

Nº de Ordem	Descrição do Bem	EC	RESPONSÁVEL:			MARCA	OBSERVAÇÃO
			Nº DE TOMBO ANTERIOR	SEQUENCIAL DE TOMBAMENTO	DATA		
	SETOR: <i>Reparos</i>						<i>11/11/2018</i>
1	<i>longarins estofado c. 4 lugares</i>			<i>114 91</i>			
2	<i>longarins estofado c. 4 lugares</i>			<i>114 92</i>			
3	<i>longarins estofado c. 5 lugares</i>		<i>183587</i>	<i>114 93</i>			
4	<i>longarins estofado c. 5 lugares</i>		<i>193541</i>	<i>114 94</i>			
5	<i>longarins estofado c. 5 lugares</i>			<i>114 95</i>			
6	<i>longarins estofado c. 4 lugares</i>			<i>114 96</i>			
7	<i>longarins estofado c. 7 lugares</i>			<i>114 97</i>			
8	<i>longarins estofado c. 7 lugares</i>			<i>114 98</i>			
9	<i>longarins estofado c. 7 lugares</i>			<i>114 99</i>			
10	<i>Arcondonando Split 60000 btls</i>			<i>11600</i>			
11	<i>Arcondonando Split 60000 btls</i>			<i>11601</i>			
12	<i>Tv LCD. 32 polegadas</i>		<i>238111</i>	<i>11802</i>			
13	<i>Tv LCD 32 polegadas</i>			<i>11803</i>			
14	<i>Mesa de coque MDF</i>			<i>11804</i>			
15	<i>Mesa de trabalho base c. 2 lugares</i>		<i>506115</i>	<i>505 505</i>			
16	<i>Armoire bases c. 2 portas</i>		<i>506116</i>	<i>506</i>			
17	<i>cadeira quaterno spaldin midu r. brace</i>		<i>507117</i>	<i>507</i>			
18	<i>cadeira quaterno spaldin medo c. 1 br</i>		<i>116134</i>	<i>116 509</i>			<i>508</i>
19	<i>Arcondonando Split 60000 btls</i>			<i>116 510</i>			<i>508-509-510</i>
20	<i>cadeira fixa 51 brace</i>			<i>508</i>			<i>510 - Arcond</i>

Região D Norte  
Assessoria Especial de Saúde  
Secretaria Estadual de Saúde  
Município: 03924

DR ARDALE SANTOS  
COORD. UP/IBURA/GEN  
COREN 59411-PE





**UPA- IBURA**

Nº de Ordem	Descrição do Bem	EC	RESPONSÁVEL:			MARCA	OBSERVAÇÃO
			SETOR:	Nº DE TOMBO ANTERIOR	SEGUENCIAL DE TOMBAMENTO		
1	Arquivos Novo MOF 1, 2 portas		EPD-		H 511		
2	Mesa de Trabalho p. computador				H 512		
3	Baixa de 2 lugares - MOV C.I.P.V				H 513		
4	Noobreak NEW-3 4blue-6-3				H 514		
5	Noobreak - Deell -				H 515		
6	Sumut 48 cabece				H 516		
7	Sumut 48 cabece				H 517		
8	Rock movel				H 518		
9	Rotadorer Mikenstank 450e				H 519	K 29	
10	monitor Del- 23 polegadas				H 520		
11	monitor - Del 18,5 cm				H 521		
12	Arquivos App p. Botone				H 522		
13	Arcondio split .Sovobles				H 523		
14	Arcondio split Sovobles				H 524		
15	cadeira fixa fura 51 braços			180373	H 525		
16	cadeira giratória 51 braços				H 526		
17	cadeira giratória e braços				H 527		
18							
19							
20							

**DR ARDALE SANTOS**  
COORD. ENFERMAGEM  
UPA IBURA  
COREN 5911-PE

Regina Dantas  
Assessoria Técnica  
Secretaria de Saúde  
Mar. 27/11/2024



UPA- IBURA

Nº de Ordem	SETOR: Serviço Social	Descrição do Bem	RESPONSÁVEL:			MARCA	OBSERVAÇÃO
			EC	Nº DE TOMBO ANTERIOR	SEQUENCIAL DE TOMBAMENTO		
1		Amóveis médios 60cm MDF pontas			115 28		
2		Amóveis médios 1600, MDF 2 pontas			115 29		
3		Amóveis médios 1600 MDF 2 pontas			115 30		
4		Mesa redonda MDF 1800			115 31		
5		Mesa de trabalho 1200 c/1 gavetas			115 32		
6		cadeira giratória e braços			115 33		
7		cadeira fixa c/ braços			115 33		
8		cadeira fixa c/ braços			115 35		
9		Arcondromo Split Branco plus			115 36		
10		cadeira fixa c/ braços			115 37		
11		Quilombo de Aviso Branco 1500			115 38		
12		Quilombo de Aviso Branco 1500			115 39	Reuperar	
13							
14							
15							
16							
17							
18							
19							
20							

DATA: 21/2/2018

DR ADALDO SANTOS  
COORD. ENTREGAGEM  
UPA IBURA  
CORN 9811-PE

Regina Duarte  
Assessoria de Planejamento  
Materiais 18024



SECRETARIA EXECUTIVA DE ADMINISTRAÇÃO E FINANÇAS  
DIRETORIA GERAL DE ADMINISTRAÇÃO  
**DGA**

**UPA- IBURA**

Nº de Ordem	SETOR: <i>Classificar . 05</i>	Descrição do Bem	RESPONSÁVEL:		MARCA	OBSERVAÇÃO	DATA: <i>28/08/11</i>
			EC	Nº DE TOMBO ANTERIOR			
			SECUENCIAL DE TOMBAMENTO				
1		<i>cadeira fixa e. brocos</i>	<i>11540</i>				
2		<i>cadeira giratória e. broca</i>	<i>11541</i>				
3		<i>mesa de trabalho mofo e. sjevela</i>	<i>11542</i>				
4		<i>Balança Antropometria</i>	<i>11543</i>				
5		<i>canetas de pulso</i>	<i>11544</i>				
6		<i>mesa de trabalho 1000</i>	<i>11545 - clausuras 06</i>				
7		<i>cadeira fixa 5 brocos</i>	<i>11546</i>				
8		<i>cadeira giratória e. brocos</i>	<i>11547</i>				
9		<i>Balança Antropometria</i>	<i>11548</i>				
10		<i>Balança para bebê</i>	<i>11549</i>				
11		<i>Balança para bebê</i>	<i>11550</i>				
12		<i>Escada Hospitalar c. 2 degraus</i>	<i>11551</i>				
13		<i>Mesa Auxiliar 50x70 c.</i>	<i>11552</i>				
14		<i>Armaux Aeno c. 2 portas</i>	<i>11553</i>				
15		<i>Armaux Aeno c. 2 portas</i>	<i>11554</i>				
16		<i>Bancada mofo c. 4 portas</i>	<i>11555</i>				
17		<i>Acendedor de Spelt 180x180</i>	<i>11556</i>				
18							
19							
20							

*DR ARDALE SANTOS*  
*COORD. ENTREGA DE*  
*UPA IBURA*  
*OPREN 39111-PE*

*Regina D. ...*  
*Assessor da Prefeitura*  
*Secretaria Estadual de Saúde*  
*Matrícula 08024*





UPA- IBURA

Nº de Ordem	Descrição do Bem	RESPONSÁVEL:			MARCA	OBSERVAÇÃO	DATA
		EC	Nº DE TOMBO ANTERIOR	SEQUENCIAL DE TOMBAMENTO			
	SETOR: <i>classificação - 03</i>						<i>12/12/2017</i>
1	<i>Mesa de trabalho MDF e 1 pube</i>			<i>115 57</i>	<input checked="" type="checkbox"/>		
2	<i>Balanco Antropométrico</i>			<i>115 58</i>	<input checked="" type="checkbox"/>		
3	<i>cadeira fixa 15 braços</i>			<i>115 59</i>	<input checked="" type="checkbox"/>		
4	<i>cadeira giratória 4 braços</i>	<i>Rm 1</i>		<i>115 60</i>	<input checked="" type="checkbox"/>		
5	<i>cadeira giratória de pulso</i>			<i>115 61</i>	<input checked="" type="checkbox"/>		
6	<i>Mesa de trabalho MDF e 1 pube</i>			<i>115 62</i>	<i>classificacao 04</i>	<input checked="" type="checkbox"/>	
7	<i>cadeira giratória e 1 pube</i>			<i>115 63</i>	<input checked="" type="checkbox"/>		
8	<i>cadeira fixa 15' S' sem braços</i>			<i>115 64</i>	<input checked="" type="checkbox"/>		
9	<i>Balanco Antropométrico</i>			<i>115 65</i>	<input checked="" type="checkbox"/>		
10	<i>Balanco para bebê</i>			<i>115 66</i>	<input checked="" type="checkbox"/>		
11	<i>Armario baixo MDF e 1 pube</i>			<i>115 67</i>	<input checked="" type="checkbox"/>		
12	<i>Arcondendo Split. 1800 btus</i>			<i>115 68</i>	<input checked="" type="checkbox"/>		
13							
14							
15							
16							
17							
18							
19							
20							

*DR ARDALE SANTOS*  
 COORD. ENFERMAGEM  
 COREN 6314-PE

*Regina Duarte*  
 Assessor(a) Patrimonial  
 Secretaria Estadual de Saúde  
 Maranhão, 02/02/2018

UPA- IBURA

Nº de Ordem	SETOR: Sala de medicação	Descrição do Bem	RESPONSÁVEL:			MARCA	OBSERVAÇÃO
			EC	Nº DE TOMBO ANTERIOR	SECUENCIAL DE TOMBAMENTO		
1		Pañal moç e banco 2 partes			115 68	✓	
2		Amarras moç de parede c/ 4 ganchos			115 70	✓	
3		Bancada moç em 'L' com 4 partes			115 71		
4		Mesa de exame clinico			115 72		
5		Banco mocho			115 73		
6		Arcondonador Spt 14.000 g/lit.			118 74		
7		Longeuna estofada c/ 4 lugares			115 75		
8		Longeuna estofada c/ 3 lugares			115 76		
9		Reparante p. Lixa 70 litros			115 77		
10		Reparante p. Lixa 180 litros			115 78		
11		Reparante p. Lixa 80 litros			115 79		
12		Suprante de Soro			115 80		
13		Suprante para Soro			115 81		
14		Suprante para Soro			115 82		
15		Suprante para Soro			115 83		
16		Suprante de Braço			115 84		
17		Suprante para Braço			115 85		
18		Suprante para Braço			115 86		
19		Suprante para Braço			115 87		
20							

Regina Duarte  
Assessor(a) Especial de Gestão  
Membro CUI-00174

DR. ADALDO SANTOS  
COORD. UPA IBURA  
COREN 39411-PE

UPA- IBURA

Nº de Ordem	SETOR: Sala de Sulfato	Descrição do Bem	RESPONSÁVEL:		MARCA	OBSERVAÇÃO	DATA: 12/12/2018
			EC	Nº DE TOMBO ANTERIOR			
					SEQUENCIAL DE TOMBAMENTO		
1		mesa de tucholha 5' goinete			11588		
2		Balcões moF e 1/4 porta			11589		
3		Recupent para lizo 180 litros			11590		
4		Recupent para lizo 180 litros			11591		
5		Armaris vetrine			11592		
6		Arcondonda Splt 12000 Plus			11593		
7		cadeira para e' buacos			11594		
8		causa p' curaturo para inox			11595		
9		Refletor Robobolles			11596		
10		Mesa Apoio lizo inox			11597		
11		mesa para exames clinicos			11598		
12		desenho hospitalar			11599		
13		Supor para sons			11600		
14		Bilonbo.			11601		
15		brochos Bancos/Banqueta			11602		
16							
17							
18							
19							
20							

DR ARDALLE SANTOS  
 COOP. DE ABURUA  
 CORAEM 39111-PE

Regina D'Arcy  
 Assessoria do Patrimônio  
 Secretaria Estadual de Saúde  
 Matrícula 00024





Pernambuco

SECRETARIA EXECUTIVA DE ADMINISTRAÇÃO E FINANÇAS  
DIRETORIA GERAL DE ADMINISTRAÇÃO

DGA

UPA- IBURA

Nº de Ordem	SETOR: Sala de Revisões	Descrição do Bem	EC	RESPONSÁVEL:		MARCA	DATA: / /	OBSERVAÇÃO
				Nº DE TOMBO ANTERIOR	SEGUENCIAL DE TOMBAMENTO			
1		Amóveis bancas c.7 pontas				116 03		
2		Acondicionado split 12000 btu/h				116 04		
3		Support de sono				116 05		
4		Support de sono				116 06		
5		Support de sono				116 07		
6		Support de sono				116 08		
7		Recebimento				116 09		
8		Longarinas profupropileno 5 lugs				116 10		
9		Longarinas polipropileno c.5 lugs				116 11		
10		Super B Sono				116 12		
11		Poltuona B1 Acumpona				116 13		
12		Poltuona B1 Acumpona				116 14		
13								
14								
15								
16								
17								
18								
19								
20								

DR ANDALE SANTOS  
COORD. UPAs IBURA  
COREN 5941-PE

Regina Dantas  
Assessor 30 Patrimônio  
Secretaria Estadual de Saúde  
Mali, 08824



Pernambuco

SECRETARIA EXECUTIVA DE ADMINISTRAÇÃO E FINANÇAS  
DIRETORIA GERAL DE ADMINISTRAÇÃO  
DGA

UPA- IBURA

Nº de Ordem	Descrição do Bem	RESPONSÁVEL:			MARCA	OBSERVAÇÃO
		EC	Nº DE TOMBO ANTERIOR	SEGUENCIAL DE TOMBAMENTO		
1	Armação madeira mof e 6 paraf	R		11615	Bolgar	
2	Arcondondo Split Boroblus	R		11616		
3	cadeiro de colita exome	R		11617		
4	cadeira giratória 31 bucas	R		11618		
5	Support para buco	R		11619		
6						
7						
8						
9						
10						
11						
12						
13						
14						
15						
16						
17						
18						
19						
20						

SETOR: Laboratório

DATA: / /

DR ARDALE SANTOS  
COORD. ENFERMAGEM  
UPA IBURA  
CORREN 5911-PE

Regina Duarte  
Assessor 30 Patrim  
Secretaria Estadual de Saú  
Matrícula 08924



Pernambuco

UPA- IBURA

Nº de Ordem	SETOR: <i>Ante. Câmara</i>	Descrição do Bem	RESPONSÁVEL:			MARCA	OBSERVAÇÃO
			EC	Nº DE TOMBO ANTERIOR	SEQUENCIAL DE TOMBAMENTO		
1		<i>mesa de canto MDF</i>			<i>116 20</i>		
2		<i>mesa de canto 1 pub 1 gavel</i>			<i>116 21</i>		
3							
4		<i>Reposo feminino</i>					
5		<i>Baliche madeira de lei</i>			<i>116 22</i>		
6		<i>Baliche madeira de lei</i>			<i>116 23</i>		
7		<i>Baliche madeira de lei</i>			<i>116 24</i>		
8		<i>Baliche madeira de lei</i>			<i>116 25</i>		
9		<i>Armares Alto c. 2 portas</i>			<i>116 26</i>		
10		<i>Arcondondo Split 120x180x240</i>			<i>116 27</i>		
11		<i>Support 81 Soco Homper</i>	<i>R</i>		<i>116 28</i>		
12							
13		<i>- Reposo Masculino</i>					
14		<i>Support 81 Soco Homper</i>			<i>116 29</i>		
15		<i>Baliche madeira de lei</i>			<i>116 30</i>		
16		<i>Baliche madeira de lei</i>			<i>116 31</i>		
17		<i>Baliche madeira de lei</i>			<i>116 32</i>		
18		<i>Arcondondo Split 120x180x240</i>			<i>116 33</i>		
19							
20							

Regina Dantas  
Assessoria do Patrimônio  
Secretaria Municipal de Saúde  
Município de São Paulo/SP

*[Signature]*  
DR ARDALE SANTOS  
COORD. ENFERMAGEM  
COREN 3814-PE





Pernambuco

SECRETARIA EXECUTIVA DE ADMINISTRAÇÃO E FINANÇAS  
DIRETORIA GERAL DE ADMINISTRAÇÃO  
DGA

UPA- IBURA

Nº de Ordem	Descrição do Bem	RESPONSÁVEL:			MARCA	OBSERVAÇÃO
		EC	Nº DE TOMBO ANTERIOR	SEQUENCIAL DE TOMBAMENTO		
SETOR: Consultório 1						
1	mesa de trabalho e 1 fonte	R		116 34		
2	cadeira fixa 51 braços	R		116 35		
3	cadeira fixa 51 braços	R		116 36		
4	Arcondonante Split 1800btus	R		116 37		
5	Negtelescópios e 2 empes	R		116 38		
6	Mesa p. exame dentário	R		116 39		
7	Escada hospitalar. c. 2 degraus	R		116 40		
8	Buambuco			116 41		
9						
Consultório 06						
11	mesa de trabalho mot			116 42		
12	cadeira fixa 51 braços	R	263278	116 43		
13	cadeira fixa 51 braços	R	180360	116 44		
14	Arcondonante Split 1800btus	R		116 45		
15	Negtelescópios e 2 empes	R		116 46		
16	Arcondonante Split	R		116 47		
17	Mesa para exame clínico	R		116 48		
18						
19						
20						

Regina Dantas  
Assessoria de Planejamento  
Secretaria de Saúde  
Inscrição nº 0702

DR ARDALE SANTOS  
COOP. ENFERMAGEM  
CRM 59117/E



UPA- IBURA

Nº de Ordem	SETOR: consultores 05	RESPONSÁVEL:			MARCA	OBSERVAÇÃO
		Descrição do Bem	EC	Nº DE TOMBO ANTERIOR		
1	mesa de trabalho MDF			116 649		
2	cadeira fixa e 1 braço			116 650		
3	cadeira fixa 51 braços			116 651		
4	ergonômico de pedestal			116 652		
5	Arcondonda Split 1200			116 653		
6	Microscópio a 2 eixo			116 654		
7	Armário vitrine			116 655		
8	camo para exame clínico			116 656		
9	Escada hospitalar			116 657		
10						
11	→ Consultores 03					
12	mesa de trabalho MDF			116 658		
13	cadeira fixa 51 braços			116 659		
14	cadeira giratória 5 braços			116 60		
15	Arcondonda Split 1800			116 62		
16	Microscópio a 2 eixo			116 62		
17	Armário vitrine			116 63		
18	mesa para exame clínico			116 64		
19	Escada hospitalar e 2 degraus			116 65		
20						

Regina Duarte  
Assessoria de Patrimônio  
Secretaria Estadual de Saúde  
MEX-2020-00024

DR. ARDALE SANTOS  
COORD. UPA IBURA  
COBEN 59114-PE

UPA- IBURA

Nº de Ordem	SETOR: <i>consultório 04</i>	RESPONSÁVEL:			MARCA	OBSERVAÇÃO
		EC	Nº DE TOMBO ANTERIOR	SEQUENCIAL DE TOMBAMENTO		
1	mesa de trabalho met			11665		
2	cadeira fixa e buro			11667		
3	cadeira giratória e buro			11668		
4	Arcondando Splt 180x115			11668		
5	Chitas de mesa 1		193510	11670		
6	Negocioscópio e 2 corpos			11671		
7	Mesa para exames clínico			11672		
8	Escudo Hospitalar			11673		
9	- Consultório 02					
10	mesa de trabalho c/1 porta			11674		
11	Armação mediat			11675		
12	cadeira fixa 51 buro			11676		
13	cadeira fixa 51 buros			11677		
14	Arcondando Splt 180x115			11678		
15	Negocioscópio c. 2 corpos			11679		
16	Mesa p. exames			11680		
17	Escudo Hospitalar			11681		
18						
19						
20						

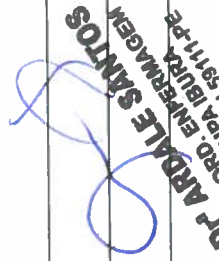
  
 DR. ARDALE SANTOS  
 COORD. UPA IBURA/GE  
 CORREL 59111-PE

Regina Duarte  
 Assessoria de Planejamento  
 Secretaria de Saúde  
 Matr. 214240024





Pernambuco

SECRETARIA EXECUTIVA DE ADMINISTRAÇÃO E FINANÇAS  
DIRETORIA GERAL DE ADMINISTRAÇÃO  
DGA

UPA- IBURA

Nº de Ordem	SETOR: <i>Rais X.</i>	Descrição do Bem	RESPONSÁVEL:			MARCA	OBSERVAÇÃO
			EC	Nº DE TOMBO ANTERIOR	SEQUENCIAL DE TOMBAMENTO		
1	<i>Rais X.</i>			<i>191346</i>	<i>116 82</i>		
2	<i>cadeira para eiburos</i>				<i>116 83</i>		
3	<i>Banda mac e 1 soveteo spl cpc</i>				<i>116 85 88</i>		
4	<i>cadeira Quatona eiburos</i>				<i>116 84 84</i>		
5	<i>Acondicionado Splt zero bluel</i>				<i>116 86</i>		
6	<i>Processadora -</i>			<i>134793</i>	<i>116 87</i>		
7	<i>Microscópio com 2 lentes</i>				<i>116 88</i>		
8	<i>Escada Hospitalar e 2 degraus</i>				<i>116 89</i>	<i>- Escada Hospitalar</i>	
9	<i>Faixa eixis Radiografico</i>				<i>116 90</i>		
10	<i>Suporte para Saco blomper</i>				<i>116 91</i>		
11	<i>Arquivo Aes c 2 portas</i>				<i>116 92</i>		
12	<i>Acondicionado Splt zero bl</i>				<i>116 93</i>		
13							
14							
15							
16							
17							
18							
19							
20							

*BR ARDALE SANTOS*  
COORD. ENFERMAGEM  
COREN 59171-PE

*Regina Duarte*  
Assessor de Planejamento  
Secretaria Estadual de Saúde  
Niterói 08094

#



SECRETARIA EXECUTIVA DE ADMINISTRAÇÃO E FINANÇAS  
DIRETORIA GERAL DE ADMINISTRAÇÃO  
**DGA**

**UPA- IBURA**

Nº de Ordem	SETOR: consultório - ortopedia	Descrição do Bem	EC	RESPONSÁVEL:		MARCA	OBSERVAÇÃO
				Nº DE TOMBO ANTERIOR	SEGUENCIAL DE TOMBAMENTO		
1		mesa de Trabalho e. 1 gaveto	R			11694	
2		cadeira fixa 31 braços	R			11695	
3		cadeira giratória espaldar mdh	R			11696	
4		Secundonda Spib reversível	R			11697	
5		mesa p. RDE - Supab	R			11698	
6		Refratôscopo de o corpo	R			11699	
7		mesa para exame elínico	R			11700	
8		Escada Hospitalar e L	R			11701	
9							
10							
11		Sala de Diagnóstico					
12		Cauçê de curotens	R			11702	
13		Mesa para exame clínicos	R			11703	
14		Escada Hospitalar e. 2 degraus	R			11704	
15		Armarco vitrine	R			11705	
16		Refratores para bólios	R			11706	
17							
18							
19							
20							

**DR ARDALE SANTOS**  
COORD. UPA IBURA  
COREN 59114-PE

Regina Duarte  
Assessoria Técnica  
Secretaria Estadual de Saúde  
Mat.: 018.38024

UPA- IBURA

Nº de Ordem	SETOR: Sala de Gestão	Descrição do Bem	EC	RESPONSÁVEL:			MARCA	DATA: / /	OBSERVAÇÃO
				Nº DE TOMBO ANTERIOR	SEQUENCIAL DE TOMBAMENTO				
1		Arcondonados Splt 240x30x45			11707				
2		Balcao MOT em 1 <sup>o</sup> 5 portas			11708				
3		Armarios Vermelho c. 5 divisoes			11709				
4		cadeira quaterno 51 braços			11710				
5		mesa p exame clinica			11711				
6		Escada Hospitalar			11712				
7		Banco Mocho			11713				
8									
9									
10		Sala Eletrocardiograma							
11		Armarios movel MOT / Super coperto			11714				
12		monitor Del-17-p			11715				
13		Escada Hospitalar			11716				
14		mesa para exame clinico			11717				
15									
16		Sala Seguranca Trabalho							
17		Banco de trabalho p 2 pessoas			11718				
18		cadeira quaterno 51 braços			11719				
19		cadeira quaterno 51 braços			11720				
20		monitor Del -			11721				

Recarga Duarte  
Assessor Especial de Saúde  
Mét. Out. 08/2021

DR ARDALE SANTOS  
COORD. UPAs IBURA  
COREN 5911-PE

11722

Arcondonados Splt 120x30x45



**UPA- IBURA**

Nº de Ordem	Descrição do Bem	RESPONSÁVEL:			MARCA	OBSERVAÇÃO
		EC	Nº DE TOMBO ANTERIOR	SEQUENCIAL DE TOMBAMENTO		
1	Amarelo Medios 160 mot e 2 portas			117 23		
2	Amarelo baixos mot e 2 portas			117 24		
3	Preto mot e 2 pessoas			117 25		
4	Moto p. empulso mot			117 26		
5	codens quaternária 51 braços			117 27		
6	codens quaternária 51 braços			117 28	espaldas médias	
7	Acondicionado split 12000 btus			117 30	11730	
8	comprimento estejofada e 3 lugares			117 31	11731	
9	codens quaternária 51 braços			117 29		
10						
11						
12						
13						
14						
15						
16						
17						
18						
19						
20						

*[Handwritten signature]*  
**DR ARDALE SANTOS**  
 COORD ENFERMAGEM  
 UPA IBURA  
 COREN 59111-PE

*[Handwritten signature]*  
**Regina Duarte**  
 Assessor(a) do(a) Diretor(a)  
 Secretaria Estadual de Saúde  
 Matr. nº 08024



SECRETARIA EXECUTIVA DE ADMINISTRAÇÃO E FINANÇAS  
DIRETORIA GERAL DE ADMINISTRAÇÃO  
DGA

UPA- IBURA

Nº de Ordem	Descrição do Bem	EC	RESPONSÁVEL:			MARCA	OBSERVAÇÃO
			Nº DE TOMBO ANTERIOR	SEQUENCIAL DE TOMBAMENTO	DATA: / /		
1	Longarina sfafada 3 lugares	R		11732			
2	Longarina c. polipropileno c. 4 lugares	R		11733			
3	Longarina c. polipropileno c. 4 lugares	R		11734			
4	Longarina e polipropileno c. 4 lugares	R		11735			
5	Longarina e polipropileno c. 4 lugares	R		11736			
6	Longarina e polipropileno c. 4 lugares	R		11737			
7	Longarina e polipropileno c. 4 lugares	R		11738			
8	Longarina e polipropileno 3 lugares	R		11739			
9	Longarina e polipropileno 3 lugares	R		11740			
10	Longarina c. polipropileno c. 6 lugares	R		11741			
11	Longarina e polipropileno c. 3 lugares	R		11742			
12	Longarina e polipropileno c. 4 lugares	R		11743			
13	Longarina e polipropileno c. 3 lugares	R		11744			
14	TV LCD. 42 polegadas Semp	R		11745			
15	Painel em madeira p. motores	R		746			
16	Acondicionado Split 60.000btus	R		11747			
17	Estudantes de Boca	R		748			
18	Pranchete de socorrista	R		749			
19	Requente para lavar 1800 litros	R		11750			
20	Peça mesa			11751			

Reitor Duarte  
 Assessor Jurídico  
 Mar. Queil 08024  
 DR ARDALE SANTOS  
 COORD. ENFERMAGEM  
 SOCORR. SP-41-PS

**UPA- IBURA**

SETOR: Condor da Lugêncie		RESPONSÁVEL:			DATA: / /	
Nº de Ordem	Descrição do Bem	EC	Nº DE TOMBO ANTERIOR	SEGUENCIAL DE TOMBAMENTO	MARCA	OBSERVAÇÃO
1	Lengüina polipropileno 3 lug			117 52		
2	Lengüina polipropileno com 3 lug			117 53		
3	Lengüina polipropileno com 3 lug			117 54		
4	Lengüina polipropileno com 5 lug			117 55		
5	Lengüina polipropileno com 5 lug			117 56	56	
6	Lengüina polipropileno com 3 lug			117 57	57	
7	Lengüina polipropileno 5 lug			117 58	58	
8						
9						
10						
11						
12						
13						
14						
15						
16						
17						
18						
19						
20						

**DR ARDALE SANTOS**  
 COORD. ENFERMAGEM  
 COREN 59111-PE

Regina D'Ávila  
 Assessor(a) de Planejamento  
 Secretaria de Saúde  
 Matrícula: 10024



UPA- IBURA

Nº de Ordem	SETOR: <i>Pedestria</i>	Descrição do Bem	RESPONSÁVEL:			OBSERVAÇÃO
			EC	Nº DE TOMBO ANTERIOR	SEQUENCIAL DE TOMBAMENTO	
1		<i>Armação Aéreo MOTE, 3 portas</i>	R		<i>11759</i>	
2		<i>Armação Balcão MOTE, 4 portas</i>	R		<i>11760</i>	
3		<i>Mesa de Trabalho MOTE 1200</i>	R		<i>11761</i>	
4		<i>cadeira quaterno sibruos</i>	R		<i>11762</i>	
5		<i>cadeira quaterno sibruos</i>	R		<i>11763</i>	
6		<i>Preço com movente flower</i>	R		<i>11764</i>	
7		<i>Preço com movente flow</i>	R		<i>11765</i>	
8		<i>Preço com movente flower</i>	R		<i>11766</i>	
9		<i>cama de recuperacão</i>	R		<i>11767</i>	
10		<i>Mesa de exame d'óculos</i>	R		<i>11768</i>	
11		<i>Mesa " Avaliação 50X40</i>	R		<i>11769</i>	
12		<i>Mesa para: refrigerar no beto</i>	R		<i>11770</i>	
13		<i>Longarim elafado de 3 lugares</i>	R		<i>11771</i>	
14		<i>Longarim elafado de 3 lugares</i>	R		<i>11772</i>	
15		<i>Longarim elafado de 3 lugares</i>	R		<i>11773</i>	
16		<i>Somente títulu</i>	R		<i>11774</i>	
17		<i>Poltrona para Acompanhante</i>	R		<i>11775</i>	
18		<i>Poltrona para Acompanhante</i>	R		<i>11776</i>	
19		<i>Poltrona para Acompanhante</i>	R		<i>11777</i>	
20		<i>Superfície p. beto</i>	R		<i>11778</i>	

Regista Date  
Assessor de Patrimônio  
Secretaria Estadual de Saúde  
Márcia, 02/04/2024

DR ARDALE SANTOS  
COORD. ENFERMAGEM  
UPA IBURA  
CORREN 9811-PE

**UPA- IBURA**

Nº de Ordem	SETOR: Redutiva / contabilidade	Descrição do Bem	RESPONSÁVEL:		MARCA	OBSERVAÇÃO
			EC	Nº DE TOMBO ANTERIOR		
			SEGUINÇAL DE TOMBAMENTO			
1		Suporb para sono	11779			
2		Suporb para sono	11780			
3		Suporb para sono	11781			
4		escada hospitalar c.2 degraus	11782			
5		Espejamentos melho	11783	195657		
6		mesa de conto	11784			
7		mesa de conto	11785			
8		Reapunta p. laser 200 luh	11786			
9		Reapunta p. laser 100 luh	11787			
10		Batedores geladeira	11788			
11		Acondicionado Split 1800btu	11789			
12		Acondicionado Split 2400btu	11790			
13		Peça mesa	11791			
14						
15						
16						
17						
18						
19						
20						

DATA: 21/11/2018

**DR ARDALE SANTOS**  
 COORD. ENFERMAGEM  
 UPA IBURA  
 GOREN 3811-PE

Regina Duarte  
 Assessora Especial de Saúde  
 Matrícula 08024



SECRETARIA EXECUTIVA DE ADMINISTRAÇÃO E FINANÇAS  
DIRETORIA GERAL DE ADMINISTRAÇÃO

DGA

Pernambuco

UPA- IBURA

Nº de Ordem	SETOR: Sala Amarela - Financeira	Descrição do Bem	EC	RESPONSÁVEL:		MARCA	DATA: / /
				Nº DE TOMBO ANTERIOR	SEGUENCIAL DE TOMBAMENTO		
							OBSERVAÇÃO
1		Balancê em mod. mfr. govern	R		11792		Supub p. l.p.c
2		Balancê mof e 8 pontos	R		11793		
3		Armario de res mof e 2 portas	R		11794		
4		Recipient p. l. res 180 litros	R		11795		
5		Recipient p. l. res 180 litros	R		11796		
6		Recipient p. l. res 180 ltr	R		11797		
7		mesa de conta	R		11798		
8		mesa de conta	R		11799		
9		mesa de conta	R		11800		
10		mesa de conta	R		11801		
11		mesa de conta	R		11802		
12		cadeira fixa 51 braço	R		11803		
13		cadeira fixa 51 braço	R		11804		
14		cadeira fixa 51 braço	R		11805		
15		cadeira fixa 51 braço	R		11806		
16		cadeira fixa e 1 braço	R		11807		
17		Pega mesa	R		11808		
18		Arcondido split 30.00 btus	R		11809		
19		Cama de recuperac	R		11810		
20		Cama de recuperac	R		11811		

Assessoria de Planejamento  
Secretaria Municipal de Saúde  
Matrícula 98024  
Rafael Duarte

DR. ADRIALE SANTOS  
COORD. ENFERMAGEM  
COREN 9811-PE



## UPA- IBURA

Nº de Ordem	Descrição do Bem	EC	RESPONSÁVEL:		MARCA	DATA: / /	OBSERVAÇÃO
			Nº DE TOMBO ANTERIOR	SEGUENCIAL DE TOMBAMENTO			
1	cama de recuperação	R		11812			
2	cama de recuperação	R	194939	11813			
3	mesa para Refeições no leito	R		11814			
4	mesa para Refeições no leito	R		11815			
5	mesa para Refeições no leito	R		11816			
6	mesa para Refeições no leito	R		11817			
7	Supratô para Sono	R		11818			
8	Supratô para Sono	R		11819			
9	Supratô para Sono	R		11820			
10	Supratô para Sono	R		11821			
11	Supratô para Sono	R		11822			
12	Escada Hospitalar	R		11823			
13	Escada Hospitalar	R		11824			
14	Negatoscópio v. 2 corpos	R		11825			
15	Refletor Barométrico	R		11826			
16							
17							
18							
19							
20							

DR. ARDALE SANTOS  
COORD. ENFERMAGEM  
CONEP 3911-PE

Regina Duarte  
Assessoria de Planejamento  
Materiais 0204  
Secretaria de Saúde



**UPA- IBURA**

Nº de Ordem	SETOR: Sala Amarela - Meculino	Descrição do Bem	RESPONSÁVEL:		MARCA	OBSERVAÇÃO
			EC	Nº DE TOMBO ANTERIOR		
1		Mesa de canto	R			
2		Mesa de canto	R			
3		Mesa de canto	R			
4		Mesa de canto	R			
5		Mesa de canto	R			
6		Mesa de canto	R			
7		Radinha para 5 braços	R			
8		cadeira para 31 braços	R			
9		cadeira para 31 braços	R			
10		cadeira para 31 braços	R			
11		cadeira para 31 braços	R			
12		cadeira para 31 braços	R			
13		cadeira para 31 braços	R			
14		cadeira para 31 braços	R			
15		cadeira para 31 braços	R			
16		cadeira para 31 braços	R			
17		cadeira para 31 braços	R			
18		cadeira para 31 braços	R			
19		cadeira para 31 braços	R			
20		cadeira para 31 braços	R			

DATA: 27/11/2018

Regina Duarte  
 Assessoria Jurídica  
 Procuradoria Geral de Saúde  
 Matrícula: 09024

DR ARDALE SANTOS  
 COORD. UPA IBURA  
 COREN 39117-PE



Pernambuco

UPA- IBURA

Nº de Ordem	SETOR: <i>Artem Amarelle</i> Descrição do Bem	RESPONSÁVEL:			MARCA	OBSERVAÇÃO
		EC	Nº DE TOMBO ANTERIOR	SEGUENCIAL DE TOMBAMENTO		
1	<i>Suprto de Soro</i>	R		11897		
2	<i>Suprto de Soro</i>	R		11898		
3	<i>Escada Hospitalar</i>	R		11849		
4	<i>Escada Hospitalar</i>	R		11850		
5	<i>Escada Hospitalar</i>	R		11851		
6	<i>Escada Hospitalar</i>	R		11852		
7	<i>Exame de estrutura</i>	R		11853		
8	<i>Exames</i>	R		11854		
9	<i>Monitor de Parâmetros</i>	R	19467L	11855		
10	<i>Apêndice cirurgia</i>	R		11856		
11	<i>Mesa para Referen no Luto</i>	R		11857		
12	<i>Mesa para Referen no Luto</i>	R		11858		
13	<i>Mesa para Referen no Luto</i>	R		11859		
14	<i>Mesa para Referen no Luto</i>	R		11860		
15	<i>Mesa para referen no Luto</i>	R		11861		
16	<i>Mesa para referen no Luto</i>	R		11862		
17					11819	<i>Acord Spt 2006</i>
18						
19						
20						

*DR ARDALES SANTOS*  
COORD. UPABURA  
COPEN 3911-PE

Regina Duarte  
Assessoria Jurídica  
Secretaria de Saúde  
118024



**UPA- IBURA**

Nº de Ordem	SETOR: <i>São Vermelha</i>	Descrição do Bem	EC	RESPONSÁVEL:			MARCA	OBSERVAÇÃO
				Nº DE TOMBO ANTERIOR	SEQUENCIAL DE TOMBAMENTO	DATA: / /		
1		camo de recuperar Hospitalar	R		118 63			
2		camo de recuperar Hospitalar	R		118 64			
3		camo de recuperar Hospitalar	R		118 65			
4		camo de recuperar Hospitalar	R		118 66			
5		camo de recuperar Hospitalar	R		118 67			
6		cadeira fiado	R		118 68			
7		cadeira de Edelman pulmone	R		118 69			
8		mesa de Tróbolha c/2 gavetas	R		118 70			
9		Armário Aéreo m/c 3 portas	R		118 71			
10		Prancha de resgate socorro	R		118 72			
11		Prancha de resgate	R		118 73			
12		monitor de Parâmetros	R		118 74			
13		membra de Parâmetros	R		118 75			
14		Respirador - Duager	R		118 76			
15		Cauo de bomba c/condutor	R	272248	118 77			
16		Recipiente para lixo 1800	R		118 78			
17		Recipiente para lixo 1800	R		118 79			
18		Support para sono	R		118 80			
19		Support para sono	R		118 81			
20		Support para sono	R		118 82			

Regina Duarte  
Assessor do Patrimônio  
Maf. 1011/18024

**DR ANDALE SANTOS**  
COORD. ENFERMAGEM  
COREN 59111-PE

**UPA- IBURA**

Nº de Ordem	SETOR: sala Vermelha- contenciosas	Descrição do Bem	RESPONSÁVEL:			MARCA	OBSERVAÇÃO
			EC	Nº DE TOMBO ANTERIOR	SEGUENCIA DE TOMBAMENTO		
1		Suport para sons	R		118 883		DATA: 11/12/2018
2		Suport para sons	R		118 884		
3		Suport para sons	R		118 885		
4		Suport para sons	R		118 886		
5		Escoda Hospitalar	R		118 887		
6		Escoda Hospitalar	R		118 888		
7		Mesa Mayo	R		118 889		
8		Mesa Mayo	R		118 900		
9		Mesa Mayo	R		118 901		
10		Panco mocho	R		118 902		
11		Ventilador Pulmonar	R	217639	118 933		
12		Ventilador Pulmonar	R	210539	118 934		
13		Ventilador Pulmonar	R		118 935		
14		caixa cardiocircuções	R		16896		
15		Bombos	R		118 937		
16		Bombos	R		118 938		
17		Bombos	R		118 939		
18		Regulador de 3 eixos	R		118 900		
19		Mesa Auxiliar 80x110	R		11901		
20		Suport para sons Bomper	R		11902		

Requiza Duarte  
Assessor Social  
Secretaria de Saúde  
Rua: Tullio, 08024

Montes

DR. ARDALE SANTOS  
GO. DA IBURA  
COREN 59117-E

UPA- IBURA

Nº de Ordem	SETOR: sala velho - contínuas	Descrição do Bem	RESPONSÁVEL:			MARCA	OBSERVAÇÃO
			EC	Nº DE TOMBO ANTERIOR	SEQUENCIAL DE TOMBAMENTO		
1		Mesa Redonda 60x150	R	189449	11903		
2		Armaço suspenso c/ 2 gavetas	R		11904		MOF
3		Suporte para Equipamentos	R	187835	11905		
4		Suporte para Equipamentos	R	187836	11906		
5		Suporte para Equipamentos	K	187837	11907		
6		Suporte para Equipamentos	R	187838	11908		
7		Suporte para Equipamentos	R	187839	11909		
8		Refletor Basebol	R		11910		
9		Refletor Basebol	R		11911		
10		Armaço Balcao MOF 4 portas	R		11912		
11		Arcondição Split zona blue	R		11913		
12		Arcondição Sph zona blue	R		11914		
13		Mate moeda	R		11915		
14		Apurador Potatil - Apuramab	R		11916		
15		Apurador Potatil Apuramab	R		11917		
16		Elétrico duográfico	R		11918		
17							
18							
19							
20							

DF ARBALLE SANTOS  
 COORD. UPA IBURA  
 GOREN 5911-12

Reolind  
 COORD. UPA IBURA  
 GOREN 5911-12



UPA- IBURA

Nº de Ordem	SETOR: Roupa Suja	Descrição do Bem	RESPONSÁVEL:			MARCA	OBSERVAÇÃO	DATA: / /
			EC	Nº DE TOMBO ANTERIOR	SEGUENCIAL DE TOMBAMENTO			
1		mesa de contê	R		119220			
2		Suporte para Saco Sombra	R		119221			
3		Suporte			119222			
4		Recipiente para lavar 18 litros	R		119223			
5		Recipiente para lavar 200 litros	R		119224			
6								
7		Madeira						
8		Madeira para encaixar			119225			
9		Mesa de transport. 1,50m	R		119226			
10		Mesa de transport. 1,50m	R		119227			
11								
12								
13		Sala de Utilidades						
14		Edifício 3 Proleto	R		119228			
15		Recipiente para lavar	R	018548	119228			
16								
17								
18								
19								
20								

DR ARDALE SANTOS  
GERENTE GERAL DE ADMINISTRAÇÃO

Regina Brito  
Secretaria do Planejamento  
Matrícula: 00824



Pernambuco

SECRETARIA EXECUTIVA DE ADMINISTRAÇÃO E FINANÇAS  
DIRETORIA GERAL DE ADMINISTRAÇÃO DGA

UPA- IBURA

Nº de Ordem	SETOR: Descrição do Bem	EC	RESPONSÁVEL:			MARCA	OBSERVAÇÃO
			Nº DE TOMBO ANTERIOR	SEQUENCIAL DE TOMBAMENTO	DATA: / /		
1	cadeiro de rodas - simpl		11930	11930			
2	cadeiro de rodas Super		11931	11931			
3	meio de Transfere		11932	11932			
4	cadeiro de rodas Ambulância		11933	11933			
5							
6							
7							
8	Manutenção						
9	Amóios baças mãe e 2 portas			11934			
10	Amóios Aeres mãe e 2 portas			35			
11	caixa para motores	P	194856	11936			
12	Bubidoms de Boas - Debel			11937			
13	Peltone p. Bomba/hit			11938			
14							
15							
16	Sala do Gerador			11939			
17	Gerador Invernover Engenharia OK						
18							
19	Bomba de água trifásica			11940			
20	trifásica			11941			

Regina Duarte  
Assessoria Especial de Saúde  
Matrícula 08024

DR ARDALES SANTOS  
COORD. ENFERMAGEM  
UPA IBURA  
COREN 5911-PE



Pernambuco

SECRETARIA EXECUTIVA DE ADMINISTRAÇÃO E FINANÇAS  
DIRETORIA GERAL DE ADMINISTRAÇÃO  
DGA

UPA- IBURA

Nº de Ordem	SETOR: Aerea externa	Descrição do Bem	RESPONSÁVEL:		MARCA	OBSERVAÇÃO	DATA: 17/11/2018
			EC	Nº DE TOMBO ANTERIOR			
1		Banco de jardim - madeira				119 42	
2		Banco de jardim - madeira				119 93	
3		Banco de jardim - madeira				119 44	
4		Banco de jardim - madeira				119 45	
5							
6							
7		Posto Policial					
8		Arma de fogo	P			119 46	
9		Mesa de trabalho				119 47	
10		cadeira fixa 51 braços				119 48	
11		cadeira fixa com braços				119 49	
12		Longarina 3 lugares				119 50	
13		Arcondonab Split 12000h				119 51	
14		Computador				119 52	
15							
16							
17							
18							
19							
20							

Dr. ARDALE SANTOS  
GOV. IBURA  
CORREN 5011-PE

Regina Pires  
Assessoria Especial  
Márcia 0824



UPA- IBURA

Nº de Ordem	Descrição do Bem	RESPONSÁVEL:			MARCA	OBSERVAÇÃO
		EC	Nº DE TOMBO ANTERIOR	SEQUENCIAL DE TOMBAMENTO		
	SETOR: Almoxarifado					DATA: / /
1	Armarco mediu 16 MDF c. 2 portas			119 53		
2	Armarco mediu 160 mo e 2 portas			119 54		
3	Mesa p. computador MDF			119 55		
4	Estante MDF c. 3 níveis 110x40 c. 1 baiao			119 56		
5	cadeira ergonômica B. broca			57		
6						
7						
8						
9	Faturamento					
10	Armarco baixo mo			119 58		
11	Banc. mo p. 2 pessoas			119 58		
12	cadeira ergonômica c. broca			119 59		
13	cadeira ergonômica c. broca			119 60		
14	Arcondio 130x40 120x40			62		
15						
16						
17						
18						
19						
20						

**DR ARDALE SANTOS**  
 GOV. PERNAMBUCO  
 GOV. 08/11/14

Regina D. Leite  
 Assessora do Procurador  
 Mat: 01/10/2014

UPA- IBURA

Nº de Ordem	Descrição do Bem	EC	RESPONSÁVEL:			MARCA	OBSERVAÇÃO	DATA: / /
			Nº DE TOMBO ANTERIOR	SEQUENCIAL DE TOMBAMENTO				
1	Amarelo bélica moel	R		63 64				
2	Mesa de canto	R		63 63				
3	Mesa de três bolhas metálicas	R		65				
4	Cadeira quaternária	R		66				
5	Edont Alta 4 patas	R	188162	67				
6	Edont Alta em aço	R	188163	68				
7	Edont Alta em aço	R	188164	69				
8	Edont Alta em aço	R	188165	70				
9	Armarinho Aéreo e 2 pratos	R		11971				
10	Furgão 1000 litr	R		11972				
11	Cadeira fixa e buxo	R	203281	11973				
12	Cadeira fixa 51 buxo	R		11974				
13	Cadeira Alumina e 5 degraus	R		11975				
14	Cadeira Alumina e 3 degraus	R		11976				
15	Arcondonda Spt novo blus	R		11977				
16								
17								
18	ma							
19	maquina de cortar grass			14978				
20	maquina de cortar grass			14979				

Regina Tarcia  
Assessor Especial de Sg  
Matr: 000108024

DF ARDALE SANTOS  
COORDENADOR DE ENFERMAGEM  
CORRENTE 8111-PE

**PORTARIA CONJUNTA SAD/SEFAZ n.º 152, DE 30 DE DEZEMBRO DE 2016.**

**O SECRETÁRIO DE ADMINISTRAÇÃO E O SECRETÁRIO DA FAZENDA**, no uso das atribuições que lhe foram conferidas pelo Decreto Estadual n.º 43.732, de 9 de novembro de 2016, e pelo Decreto n.º 39.117, de 08 de fevereiro de 2013;

**Considerando** o Decreto Estadual n.º 38.875, de 22 de novembro de 2012, que institui o Subsistema de Gestão de Patrimônio e Materiais, integrante do Sistema de Gestão Administrativa do Poder Executivo Estadual;

**Considerando** o Decreto Estadual n.º 39.639, de 25 de julho de 2013, que institui a obrigatoriedade de realizar os procedimentos de reavaliação, redução ao valor recuperável de ativos, depreciação, amortização e exaustão dos bens do Estado nos casos que especifica;

**Considerando** o Decreto Estadual n.º 43.732, de 9 de novembro de 2016, que dispõe sobre prazos e procedimentos relativos ao encerramento do exercício de 2016 e à abertura do exercício de 2017;

**Considerando**, por fim, a Portaria n.º 548, de 24 de setembro de 2015, da Secretaria do Tesouro Nacional – STN que dispõe sobre prazos-limite de adoção dos procedimentos contábeis patrimoniais aplicáveis aos entes da Federação, com vistas à consolidação das contas públicas da União, dos estados, do Distrito Federal e dos municípios, sob a mesma base conceitual,

**RESOLVEM:**

**CAPÍTULO I  
DAS DISPOSIÇÕES GERAIS**

Art. 1º Esta portaria disciplina os procedimentos de inventário de bens móveis e imóveis no âmbito do Poder Executivo Estadual.

§ 1º A adoção das normas destacadas no *caput* será obrigatória e se estenderá a todos os órgãos da Administração Direta, os fundos, as fundações, as autarquias, bem como as empresas públicas e sociedades de economia mista dependentes de recursos do Tesouro Estadual, no âmbito do Poder Executivo Estadual.

§ 2º As entidades independentes de recursos do Tesouro Estadual observarão, no que couberem, as normas previstas nesta Portaria Conjunta.

**CAPÍTULO II  
DO PROCEDIMENTO DE INVENTÁRIO**

Art. 2º Inventário é o procedimento administrativo realizado por meio de levantamentos físicos, que consiste na elaboração de relatório físico-financeiro de todos os bens existentes na unidade gestora.

Art. 3º O inventário tem como objetivos:

- I. Verificar a exatidão dos registros de controle patrimonial, mediante a realização de levantamentos físicos de todos os bens da unidade gestora;
- II. Verificar a adequação entre os registros físicos do sistema de gestão patrimonial estadual e os registros contábeis do Sistema Corporativo e-Fisco;
- III. Fornecer subsídios para a avaliação, reposição e baixa de bens; e
- IV. Fornecer informações para os órgãos de controle interno e externo estaduais.



Art. 4º Os tipos de inventário são:

- I. Inicial: realizado quando do início das atividades de uma unidade gestora, a fim de identificar e registrar os bens sob sua posse e conferir responsabilidades aos servidores encarregados de seu uso, guarda e conservação;
- II. Transferência de responsabilidade: realizado quando houver mudança de responsável pelos bens permanentes sob a posse da unidade gestora;
- III. Eventual: realizado a qualquer tempo por iniciativa do titular do órgão/entidade ou por iniciativa dos órgãos de fiscalização em situações passíveis de averiguações, ocasionadas pela ocorrência de dano, extravio ou qualquer outra irregularidade;
- IV. Extinção ou transformação: realizado quando ocorrer o encerramento das atividades da unidade gestora ou sua transformação; e
- V. Anual ou encerramento de exercício: é o inventário realizado anualmente pela unidade patrimonial, destinado a verificar a quantidade e o valor dos bens patrimoniais do órgão, visando detectar as variações patrimoniais ocorridas no exercício.

Art. 5º Os diversos tipos de inventários descritos no artigo 4º, exceto o anual, são realizados pela Unidade Setorial de Patrimônio e Materiais, por iniciativa própria da autoridade competente da unidade gestora ou a pedido da Secretaria de Administração como Órgão Central Subsistema de Gestão de Patrimônio e de Materiais, periodicamente ou a qualquer tempo.

### **CAPÍTULO III DOS REQUISITOS PARA INCORPORAÇÃO DOS BENS MÓVEIS**

Art. 6º Os bens móveis devem ser avaliados com base no valor de aquisição, produção ou construção.

§ 1º Os bens móveis, de que trata o *caput*, quando adquiridos por meio de uma transação sem contraprestação, devem ter seus custos mensurados pelo valor justo ou valor de uso na data da aquisição.

§ 2º Os bens móveis devem ter, no mínimo, os seguintes requisitos para serem incorporados como bem patrimonial:

- I - valor unitário de aquisição, produção ou construção superior a R\$ 600,00 (seiscentos reais);
- II - vida útil estimada de no mínimo 02 (dois) anos; e
- III - não incorporabilidade a outro bem patrimonial.

§3º Ainda que o bem móvel adquirido não tenha todos os requisitos mínimos, o mesmo poderá ser classificado como bem patrimonial, a depender de sua utilização, por critérios definidos pela Unidade Setorial de Patrimônio e Materiais.

### **CAPÍTULO IV DAS COMISSÕES DE INVENTÁRIO DE BENS MÓVEIS**

Art. 7º Para realização do inventário anual de bens móveis, cada órgão ou entidade deverá constituir Comissão de Inventário de Bens Móveis - CIBM, a ser formalizada mediante a publicação de Portaria no Diário Oficial do Estado (Anexo I), com as seguintes configurações:

I. A Comissão deverá ser formada por, no mínimo, 03 (três) servidores do quadro do órgão ou entidade;

II. A Comissão deverá se compor de 01 (um) presidente, obrigatoriamente servidor público efetivo ou ocupante de cargo em comissão, 01 (um) secretário e 01 (um) ou mais membros; e

III. Deverá ser nomeado como membro da CIBM pelo menos um servidor com conhecimento técnico para identificação e avaliação dos bens, quando a especificidade do objeto a ser avaliado assim o exigir;

Art. 8º Para a constituição da CIBM, deverão ser observados os seguintes princípios:

I. A segregação de funções;

II. A adequação do grau de instrução dos membros;

III. A obrigatoriedade de pelo menos um dos membros ter participado de capacitação ofertada anualmente pela Secretaria de Administração, através do Centro de Formação de Servidores Estaduais – CEFOSPE;

IV. Que nenhum servidor ocupe a presidência da Comissão em períodos subsequentes.

Parágrafo único. Os servidores pertencentes à Unidade Setorial de Patrimônio e Materiais não deverão fazer parte da CIBM, porém, devem auxiliar a Comissão no que couber.

Art. 9º No desempenho de suas funções, a CIBM terá as seguintes atribuições:

I. Estabelecer cronograma de realização do Inventário, realizando reuniões preparatórias para definir o planejamento dos trabalhos e as atribuições de seus membros, registrando suas decisões em ata;

II. Cientificar os responsáveis das respectivas unidades, através de Comunicação Interna, da restrição das movimentações, sendo permitido apenas o recebimento dos bens pendentes e os casos excepcionais devidamente justificados, com pleno conhecimento da Comissão;

III. Levantar os bens patrimoniais existentes na Unidade Gestora e inserir as informações em sistema;

IV. Identificar a situação patrimonial e o estado de conservação dos bens inventariados, discriminando em relatório aqueles suscetíveis de desfazimento;

V. Propor a complementação, retificação, atualização do registro e das especificações e proceder a qualquer outra anotação relacionada aos bens patrimoniais, sempre que preciso;

VI. Elaborar relatório circunstanciado dos fatos apurados nos levantamentos realizados;

VII. Propor ao chefe da unidade gestora a apuração de irregularidades constatadas;

VIII. Requisitar servidores, máquinas, equipamentos, transporte, materiais e tudo mais que for necessário ao cumprimento das tarefas da Comissão;

IX. Relacionar e identificar os bens que se encontrarem sem o registro patrimonial e sem a identificação física, para as providências cabíveis;

X. Solicitar previamente o livre acesso em qualquer recinto para efetuar levantamento dos bens;

XI. Realizar a avaliação do bem móvel, quando necessária; e

XII. Solicitar ao setor competente a documentação (Notas Fiscais, Notas de Empenho, e outros) representativa dos bens móveis do órgão ou entidade, avaliando, entre outros aspectos:

- a) a legalidade do documento;
- b) a validade do documento;
- c) os valores; e
- d) a adequação do documento à operação realizada.

Art. 10. Ao final dos trabalhos a CIBM deverá apresentar relatório dos bens móveis arrolados, devidamente datado e assinado, à Unidade Setorial de Patrimônio e Materiais do órgão ou entidade.

§ 1º No relatório deverão constar, no mínimo, os dados indicados no Anexo II desta Portaria Conjunta.

§ 2º A Unidade Setorial de Patrimônio e Materiais do órgão ou entidade deve apresentar relatório sintético à Unidade Setorial Contábil, devidamente datado e assinado, a partir das informações constantes do relatório mencionado no *caput*, conforme Anexo III desta Portaria Conjunta.

Art. 11. O servidor integrante da CIBM poderá ser beneficiado com abono de dia de trabalho, nos termos deste artigo.

§ 1º A quantidade de dias abonados deverá seguir a tabela abaixo:

<b>Quantidade de bens móveis inventariados</b>	<b>Dias abonados</b>
Até 500 (quinhentas) unidades	01 (um) dia
De 501 até 1.000 unidades	02 (dois) dias
De 1.001 até 2.000 unidades	03 (três) dias
De 2.001 até 3.000 unidades	04 (quatro) dias
De 3.001 até 4.000 unidades	05 (cinco) dias
De 4.001 até 5.000 unidades	06 (seis) dias
De 5.001 até 6.000 unidades	07 (sete) dias
Acima de 6.001 unidades	08 (oito) dias

§ 2º O servidor deve entregar a portaria de nomeação e cópia do relatório de inventário no setor de pessoal competente em até 45 (quarenta e cinco) dias após a conclusão dos trabalhos.

§ 3º O gozo do(s) dia(s) de abono deve ser previamente autorizado pela chefia imediata do servidor.

§ 4º O abono do dia de trabalho previsto no *caput* não se aplica aos estagiários.

## **CAPÍTULO V DO INVENTÁRIO DE BENS IMÓVEIS**



Art. 12. Para realização do inventário anual de bens imóveis aplicam-se, no que couberem, os conceitos tratados nos artigos 2º, 3º e 4º desta Portaria Conjunta.

Art. 13. Os órgãos e entidades estaduais deverão enviar à Secretaria de Administração o Mapa dos Imóveis – nos moldes da resolução vigente do Tribunal de Contas do Estado – para análise, validação e atualização do Cadastro Imobiliário Estadual.

Art. 14. Os órgãos e entidades estaduais deverão enviar à Secretaria de Administração toda e qualquer alteração de área (construída e/ou de terreno) dos bens imóveis.

Art. 15. O envio das informações constantes dos arts. 13 e 14 deverá ocorrer no mês de janeiro de cada ano.

Art. 16. A reavaliação dos bens imóveis estaduais ou cedidos de terceiros a título gratuito será realizada pela Secretaria de Administração a pedido dos órgãos e entidades estaduais, observadas as orientações da Portaria SAD 1.115, de 04 de maio de 2016.

## **CAPÍTULO VI DA REGULARIZAÇÃO DOS SALDOS CONTÁBEIS**

Art. 17. Para fins de regularização dos saldos contábeis dos bens móveis e imóveis e de atualização dos respectivos controles patrimoniais será utilizado o levantamento e avaliação dos bens normatizados nesta Portaria, a partir do exercício de 2017, em atendimento às diretrizes estabelecidas pelo Anexo da Portaria STN nº 548/2015.

§ 1º O relatório de inventário será considerado documento hábil para contabilização do ajuste inicial de bens móveis.

§ 2º O laudo de avaliação emitido ou validado pela Secretaria de Administração será considerado documento hábil para contabilização do ajuste inicial de bens imóveis.

Art. 18. Após a regularização dos saldos, as novas aquisições, reavaliações, depreciações e baixas dos bens afetados à unidade gestora deverão ser encaminhadas mensalmente pela Unidade Setorial de Patrimônio e Materiais à Unidade Setorial Contábil do órgão ou entidade em até 03 (três) dias úteis do mês seguinte.

## **CAPÍTULO VII DAS DISPOSIÇÕES TRANSITÓRIAS**

Art. 19 Até que sejam emitidos ou validados os laudos de avaliação mencionados no §2º do art. 17, serão aceitos, como documentos hábeis para contabilização do ajuste inicial de bens imóveis, Fichas de Cadastro Municipais – quando imóveis urbanos – ou do Certificado de Cadastro de Imóvel Rural – quando imóveis rurais – para indicar o valor venal dos bens imóveis.

Parágrafo único. A regularização dos saldos contábeis a partir dos documentos hábeis mencionados no caput deverão observar os prazos estabelecidos pelo Anexo da Portaria STN nº 548/2015.

Art. 20. A SAD realizará as respectivas reavaliações dos valores dos bens imóveis, substituindo os valores extraídos das Fichas Municipais ou do Certificado de Cadastro de Imóvel Rural pelos valores apresentados nos laudos de avaliação.

Art. 21. Esta Portaria Conjunta entra em vigor na data de sua publicação.

**MILTON COELHO DA SILVA NETO**  
Secretário de Administração

**MARCELO ANDRADE BEZERRA BARROS**  
Secretário da Fazenda

**ANEXO I**  
**MODELO DE PORTARIA CONSTITUINDO COMISSÃO DE INVENTÁRIO DE BENS**  
**MÓVEIS**

Portaria (SIGLA DA SECRETARIA) nº XX, de XX de XXXXXXXX de 20XX

O SECRETÁRIO DE (nome da Secretaria) DO ESTADO DE PERNAMBUCO – (sigla da Secretaria)/PE, no uso de suas atribuições legais,

RESOLVE:

Art. 1º Constituir Comissão de Inventário de Bens Móveis com a atribuição de realizar o levantamento físico os bens móveis da Secretaria de (nome da Secretaria) de Pernambuco;

Art. 2º Designar, para compor a referida Comissão de Inventário de Bens Móveis, os seguintes servidores:

I – nome completo, matrícula nº xxx, CPF xxx, na função de Presidente;

II – nome completo, matrícula nº xxx, CPF xxx, na função de secretário;

III – nome completo, matrícula nº xxx, CPF xxx, na função de membro;

Art. 3º Estabelecer para a conclusão dos trabalhos o prazo de 45 (quarenta e cinco) dias, podendo ser prorrogada uma única vez por igual período através de Portaria do Secretário de (nome da Secretaria), mediante requerimento devidamente fundamentado emitido pela Comissão de Inventário de Bens Móveis.

Art. 4º Durante a realização do inventário, o sistema de gestão patrimonial e toda movimentação de entrada e de saída de bens serão bloqueados, sendo permitidos os recebimentos dos bens pendentes e os casos excepcionais devidamente justificados.

Art. 5º Determinar a todos os titulares de órgãos e unidades que ofereçam à Comissão de Inventário de Bens Móveis os meios, recursos e colaboração indispensáveis para o fiel cumprimento de suas atribuições.

Art. 6º Os integrantes da Comissão de Inventário de Bens Móveis desempenharão suas funções sem prejuízo das atribuições habituais, porém não será atribuída nenhuma gratificação vinculada a este evento.

Art. 7º Esta Portaria entra em vigor na data de sua publicação.

Nome do Secretário  
Secretário de (nome da Secretaria)





**ANEXO III**  
**RELATÓRIO SINTÉTICO DE INVENTÁRIO ENVIADO PARA CONTABILIDADE**

(Posição em 31/12/20xx)

GRUPO DE CONTAS	QUANTIDADE TOTAL	VALOR TOTAL
VEÍCULOS RODOVIÁRIOS (rodoviários, tração mecânica, diversos e carros de combate)		
EQUIPAMENTOS DE INFORMÁTICA		
APAR., EQUIP. E UTENS. MÉD., ODONT., LABORATORIAIS, HOSPITALARES E VETERINÁRIOS		
EQUIPAMENTOS DE PROTEÇÃO, SEGURANÇA, SOCORRO, COMBATE E PREVENÇÃO DE SINISTROS		
APARELHOS E UTENSÍLIOS DOMÉSTICOS		
ARMAMENTOS		
MÁQUINAS, FERRAMENTAS E UTENSÍLIOS DE OFICINA		
MÁQUINAS E EQUIPAMENTOS AGRÍCOLAS, TRATORES, MINERAÇÃO, ESCAVAÇÃO E PARA CONSTRUÇÃO		
MÁQUINAS, MOTORES E EQUIPAMENTOS DE NATUREZA INDUSTRIAL, COMERCIAL E DE TRANSPORTE		
MOBILIÁRIO EM GERAL		
SEMOVENTES E EQUIPAMENTOS DE MONTARIA (ANIMAIS NÃO DESTINADOS A LABORATÓRIO OU CORTE)		
AERONAVES ACESSÓRIOS, EQUIPAMENTOS E COMPONENTES		
APARELHOS E INSTRUMENTOS TÉCNICOS DE MEDIÇÃO, ORIENTAÇÃO, TESTES E CONTROLE		
APARELHOS E EQUIPAMENTOS DE COMUNICAÇÃO		
APARELHOS E EQUIPAMENTOS PARA ESPORTES, DIVERSÕES E RECREAÇÃO E EXPERIÊNCIA EM LABORATÓRIO ESCOLAR		
COLEÇÕES, MATERIAIS BIBLIOGRÁFICOS, EQUIPAMENTOS EDUCATIVOS		
EMBARCAÇÕES, ACESSÓRIOS, EQUIPAMENTOS E COMPONENTES		
EQUIPAMENTOS DE MANOBRAS, PATRULHAMENTO E CAMPANHA		



MÁQUINAS E EQUIPAMENTOS GRÁFICOS		
EQUIPAMENTOS PARA ÁUDIO, VÍDEO E FOTO		
EQUIPAMENTOS HIDRÁULICOS, ELÉTRICOS, ENERGÉTICOS, SANITÁRIOS E CALEFAÇÃO		
VEÍCULOS FERROVIÁRIOS E EQUIPAMENTOS, COMPONENTES E ACESSÓRIOS		
EQUIPAMENTOS, MÁQUINAS, UTENSÍLIOS DIVERSOS E ACESSÓRIOS		
MÁQUINAS E UTENSÍLIOS DE ESCRITÓRIO		
INSTRUMENTOS MUSICAIS, OBRAS DE ARTE, ARTESANATOS E MATERIAIS CULTURAIS		
MATERIAIS EM ALMOXARIFADO		
<b>TOTAL</b>		





**PORTARIA Nº 548, DE 24 DE SETEMBRO DE 2015**

(Publicada no DOU de 29/09/2015)

Dispõe sobre prazos-limite de adoção dos procedimentos contábeis patrimoniais aplicáveis aos entes da Federação, com vistas à consolidação das contas públicas da União, dos estados, do Distrito Federal e dos municípios, sob a mesma base conceitual.

**O SECRETÁRIO DO TESOURO NACIONAL**, no uso das atribuições que lhe confere a Portaria do Ministro de Estado da Fazenda nº 244, de 16 de julho de 2012, que aprova o Regimento Interno da Secretaria do Tesouro Nacional, e tendo em vista o disposto no § 2º do art. 50 da Lei Complementar nº 101, de 4 de maio de 2000, e

Considerando o disposto no inciso I do art. 17 da Lei nº 10.180, de 6 de fevereiro de 2001, e no inciso I do art. 6º do Decreto nº 6.976, de 7 de outubro de 2009, que conferem à Secretaria do Tesouro Nacional do Ministério da Fazenda a condição de órgão central do Sistema de Contabilidade Federal;

Considerando as competências do órgão central do Sistema de Contabilidade Federal, estabelecidas no art. 18 da Lei nº 10.180, de 2001, no art. 7º do Decreto nº 6.976, de 2009, e nos incisos XIV, XXI, XXII e XXIII do art. 21 do Anexo I do Decreto nº 7.482, de 16 de maio de 2011;

Considerando a necessidade de elaborar o Balanço do Setor Público Nacional previsto no inciso VII do art. 18 da Lei nº 10.180, de 2001, com base no Plano de Contas Aplicado ao Setor Público, a ser utilizado por todos os entes da Federação, conforme o disposto no inciso II do art. 1º da Portaria do Ministro de Estado da Fazenda nº 184, de 25 de agosto de 2008;

Considerando a atribuição do Conselho Federal de Contabilidade de regular os princípios contábeis e editar Normas Brasileiras de Contabilidade de natureza técnica, conforme a Lei nº 12.249, de 11 de junho de 2010, que altera do Decreto-Lei nº 9.295, de 27 de maio de 1946; e

Considerando os arts. 6º, 7º e 13 da Portaria STN nº 634, de 19 de novembro de 2013, os quais definiram os procedimentos contábeis patrimoniais e estabeleceram que os prazos-limite de adoção destes procedimentos, conforme definidos no Manual de Contabilidade Aplicada ao Setor Público – MCASP, de observância obrigatória pelos entes da Federação, teriam prazos finais estabelecidos de forma gradual por meio de ato normativo da STN;

**RESOLVE:**

Art. 1º Aprovar, na forma do Anexo desta Portaria, o Plano de Implantação dos Procedimentos Contábeis Patrimoniais – PIPCP, definidos nos arts. 6º e 7º da Portaria STN nº 634,

de 19 de novembro de 2013, cujas regras aplicáveis encontram-se no Manual de Contabilidade Aplicada ao Setor Público – MCASP.

§ 1º A observância dos prazos-limite estabelecidos no Anexo referido no *caput* deste artigo é obrigatória para todos os entes da Federação, conforme disposto no art. 13 da Portaria STN nº 634, de 2013, para fins de consolidação das contas públicas sob a mesma base conceitual prevista no art. 51 da Lei Complementar nº 101, de 2000.

§ 2º A STN poderá não dar quitação à obrigação prevista no § 1º do art. 51 da Lei Complementar nº 101, de 4 de maio de 2000, caso as contas sejam encaminhadas em descumprimento ao disposto no § 1º deste artigo.

§ 3º Para efeito do disposto no § 2º deste artigo, a STN verificará a consistência das informações por meio de procedimentos de validação no Sistema de Informações Contábeis e Fiscais do Setor Público Brasileiro – Siconfi, previamente divulgados aos entes da Federação.

§ 4º Os entes da Federação deverão evidenciar em notas explicativas às demonstrações contábeis o estágio de adequação ao PIPCP constante do Anexo desta Portaria, sem prejuízo do efetivo cumprimento dos prazos-limite definidos.

§ 5º Os prazos-limite estabelecidos no PIPCP constante do Anexo desta Portaria deverão ser observados, sem prejuízo dos normativos e decisões dos Tribunais de Contas que antecipem esses prazos.

Art. 2º Exclusivamente para fins de validação no Siconfi, os Procedimentos Contábeis Específicos – PCE acompanharão o PIPCP constante do Anexo desta Portaria sempre que aplicável, sem prejuízo do disposto no art. 1º da Portaria STN nº 261, de 13 de maio de 2014.

Art. 3º A STN disponibilizará versão atualizada do PIPCP no endereço eletrônico <http://www.tesouro.gov.br>.

Art. 4º Esta Portaria entra em vigor na data de sua publicação.

**MARCELO BARBOSA SAINTIVE**